WASHINGTON, 10 - Urgente - «U.P.»

O Departamento de Estado acaba de receber informação de que a Belgica e o Luxemburgo serão invadidos hoje

(IMPORTANTES TELLEGRAMMAS NA 10 PAGINA)

Diario Carioca

Fundador: J. E. DE MACEDO SOARES

ANNO XIII — NUMERO 3.640 || Director: HORACIO DE CARVALHO JUNIOR || RIO DE JANEIRO — BRASIL

MAIO
Santo Aureliano
10
SEXTA - FEIRA

O ideal pan-americano

J. E. DE MACEDO SOARES

O sr. embaixador da Bolivia acaba de conferir, solennemente, em nome do seu governo, as insignias da Gran-Gruz da Ordem do Condor dos Andes ao sr. ministro da Guerra, ao chefe do Estado-Maior do Exercito e ao chefe do gabinete-militar da Presidencia da Republica. Coube ao sr. general Góes Monteiro agradecer a insigne honra, o que fez num discurso breve, elegante e expressivo.

O sr. general Góes Monteiro é uma das mais claras intelligencias do Exercito. Não é certamente a competencia technica que lhe dá a verdadeira graduação de chefe militar. A cultura geral, a larga compreensão das idéas e dos factos e o sentido de humanidade na sua interpretação da vida asseguguram-lhe o conhecimento politico que é realmente o attributo do chefe.

Os vocabulos nobilitam-se ou desmoralisam-se conforme o uso e abuso que delles façam o interese ou a paixão, a malicia ou a estultice dos homens. "Politica" é uma dessas palavras infelizes de que todos se servem inconsideradamente. Na trança da politica entram a ambição, a intriga, a venalidade, a hypocrisia e a traição. A politica ora é o caminho desabusado do exito, ora é o apparelho do egoismo ferozmente ganancioso.

Entretanto essas accepções vulgares não contaminam a grande, a nobre accepção social de um termo que diz a arte de governar, de ordenar as instituições do Estado, de conduzir o destino dos povos nas corredeiras do espirito e das contingencias materiaes.

A intuição politica é, forçosamente, o requisito dos chefes nacionaes. Ninguem póde ser um primaz no governo, nas armas, na ordem religiosa, nos postos de que se fala ás nações — sem ser virtualmente um chefe politico. O sr. general Góes Monteiro communica essa nobre preoccupação e abarca nas suas reflexões sobre a sorte do paiz o panorama do qual, graças ao senso militar das realidades, não lhe escapa o minimo relevo.

O pan-americanismo, dizia o nosso chefe do Estado-Maior do sr. embaixador da Bolivia, não é apenas a benignidade da boa-vizinhança "é um imperativo historico de união de vistas, condição inilludivel de nossa sobrevivencia politica na tragedia do universo contemporaneo". Não basta a cordialidade continental, nem são sufficientes os tropos poeticos de uma fraternidade, que as distancias e larguezas facilitam. "Num mundo abalado pelos males e pelos odios incuraveis, dividido pelos entre-choques das doutrinas economicas e sociaes teremos de contar, unicamente, no continente colombiano, com os nossos proprios recursos, a nossa capacidade de resistencia e a nossa energia para a sobrevivencia integra de nossas aspirações e necessidades..."

Sem duvida os imperativos da politica inter-americana enquadram-se na ordem interna e na segurança legal, que o sr. general Gaspar Dutra anteviu em 1937 e ainda hoje encarna na forte obediencia e disciplina da força. O proprio sr. Getulio Vargas, que é um dos animadores das relações de amizade e confiança que hoje imperam francamente nas Americas, tem annunciado de publico a necessidade de uma attitude genuinamente con- [illegible] bou nos impondo de facto.

Mas a palavra do sr. general Góes Monteiro separa o concreto do abstracto, descrimina os elementos economicos e militares de uma politica tendente a dar uma finalidade consciente ao conjunto de republicas americanas, desgraçadamente desassociadas da civilização européa.

Caldeamento ethnico, animação legendaria, formação de cultura historica e artistica, communicações, industrialização, occupação dos espaços — afinal, integração completa dos povos americanos nos vastos territorios que lhes cabem, eis ahi a formula do americanismo do general brasileiro evocando o genio de Bolivar, precursor da alliança politica das Americas.

O mundo atravessa um momento de angustiosas expectactivas. Os chefes ungidos no idéal patriotico não podem ser egoistas, nem indifferentes, nem particularistas. No civil, no militar, no leigo, no religioso, no moral, e no material — todas as forças da alma humana tendem á manutenção da unidade nacional, á sobrevivencia da patria, á continuidade dos povos nos seus idéaes, tradições e sentimentos.

Churchill no Poder ?

LONDRES, 9 (U. P.) — Membros destacados do Partido Conservador Predisseram, esta noite, á United Press, que na proxima semana se formará o novo governo sob a direcção do sr. Winston Churchill.

"SÃO PAULO" COMPANHIA
Nacional de Seguros de Vida

SUCCURSAL NO RIO DE JANEIRO: AV. RIO BRANCO N.º 114 — 6.º ANDAR

Directores — DR. JOSE' MARIA WHITAKER
DR. ERASMO TEIXEIRA DE ASSUMPÇÃO
DR. J. C. DE MACEDO SOARES

Chamberlain Está Tentando Reorganizar o Gabinete

SEGUNDO 'CLICHE'

AMSTERDAM, 10 - (Urgente) - (U. P.) - Refeitas das primeiras surpresas as forças Hollandezas iniciaram a resistencia contra os Allemães. A aviação nacional está dando combate aos apparelhos invasores.

AMSTERDAM, 10 (Urgente — (U. P.) — Despacho urgente de Haya informa que o governo Hollandez não se submetterá aos allemães, e que está decidido a acceitar o desafio.

AMSTERDAM, 10 Urgente (U. P.) — Foi revelado agora que paraquedistas que desceram em varios pontos do paiz, trajavam uniformes militares Hollandezes. Informa-se que numerosos paraquedistas já foram capturados pelas forças Hollandezas.

AMSTERDAM, 10 (Urgente) U. P. — Aviões estrangeiros em grandes esquadrilhas estão atravessando de lado o lado o territorio Hollandez.

AMSTERDAM, 10 Urgente (U. P.) - A United Press póde informar agora que os aviões que bombardearam o aeroporto de Schiopoten eram allemães.

AMSTERDAM, 10 Urgente (U. P. - Informa-se que as forças allemães acabam de atravessar a fronteira da Hollanda, invadindo o seu territorio.

ATACADO O COMBOIO ALLEMÃO

Uma Façanha dos Submarinos Britannicos

LONDRES, 9 (U. P.) — O Almirantado annunciou que os submarinos inglezes atacaram hoje tres comboios de navios allemães. Segundo o communicado emittido nesse sentido, o primeiro comboio teve dez navios attingidos por torpedos, o segundo, tres e o terceiro dois.

O communicado, entretanto, não especifica se os navios allemães foram afundados ou sómente damnificados, nem tampouco onde os ataques se verificaram.

Halifax e Churchill Apontados Para a Chefia do Governo

OFFERECIDOS POSTOS AOS TRABALHISTAS

Lord Halifax, um dos nomes apontados para successor de Chamberlain

LONDRES, 9 (United Press) — O primeiro ministro Neville Chamberlain procura manter seu Ministerio no poder, enfrentando a irreductivel opposição dos trabalhistas e dos liberaes, ao mesmo tempo trata de augmentar as defesas contra um possivel ataque allemão ás proprias Ilhas Britannicas. Assim, Chamberlain indicou que pelo momento não tenciona renunciar.

A proclamação do Rei Jorge Sexto declarando compreendidos no serviço militar obrigatorio todos os homens entre 19 e 37 annos de idade, que dará ás forças dois milhões e quinhentos mil soldados mais, é considerada como outro passo no caminho de uma politica de guerra mais vigorosa. Contribue para robustecer esta crença a apresentação na Camara dos Communs de um projecto de lei, pelo qual autoriza-se o governo a esmagar toda actividade na metropole da chamada "quinta columna" e a tomar maiores precauções contra a possibilidade de uma invasão ás Ilhas Britannicas, mediante um ataque frontal, ou indirecto.

Embora a maior parte dos jornaes da manhã prognostique a renuncia do primeiro ministro em um prazo mais ou menos breve, e quasi todos os boatos nos corredores da Camara dos Communs nas primeiras horas de hoje tendam a confirmar tal predicção, Chamberlain não deu nenhum indicio de querer abandonar seu cargo mesmo que seja necessario fazer frente a outro debate como o de hontem.

O primeiro ministro annunciou á Camara dos Communs a ordem do dia official, para essa casa do Parlamento se reunir novamente no dia vinte e um do corrente. Hoje, o sr. Chamberlain registou uma victoria secundaria quando os deputados aceitaram um breve periodo de férias, durante a Pentecostes. Isso indica que o governo está resolvido a continuar no poder até o Parlamento reatar seus trabalhos.

O primeiro ministro declarou que o governo está disposto a aceitar um debate sobre o programma da guerra ou qualquer

(Conclue na 4ª pagina)

O Presidente Getulio Vargas Exalta a Obra do Jornalismo Brasileiro

VISITA DOS JORNALISTAS CARIOCAS ÁS THERMAS DE ARAXÁ — REGRESSO DO CHEFE DO GOVERNO NO DIA 14

Compadre Belarmino Interrompeu Um Almoço Dando o Seu Typico "Boas Tardi, Pessoá"

ARAXA', 9 (A. N.) — Hoje, após o almoço, o presidente Getulio Vargas teve opportunidade de palestrar longamente com os jornalistas cariocas, abordando di-

(Conclue na 4ª pagina)

Flagrante apanhado durante uma das visitas do presidente Getulio Vargas a estabelecimentos publicos, em Araxá: o chefe do Governo ouve do mecanico Wolf uma exposição sobre a utilização que o mesmo faz, de gazogenio, em apparelhos britadores. Nessa occasião achava-se s. excia. acompanhado do governador Benedicto Valladares, do prefeito Fausto Alvim, do director Geral do D. I. P. e dos jornalistas cariocas actualmente em Araxá.

AMSTERDAM, (U. P.) — Todas as communicações telegraphicas e telephonicas de e para o exterior foram repentina e inexplicavelmente cortadas esta noite.

AMSTERDAM, 9 (U. P.) (Urgente) — Soube-se em circulos merecedores de credito que, por ordem do governo, todas as comportas dos canaes da região de Amsterdam são fechadas ao crepusculo.

O COMMENTARIO INTERNACIONAL

A Intensificação da Guerra

Os jornaes allemães e os circulos officiaes nazistas reconhecem que a crise politica ora desencadeada na Inglaterra é um prenuncio de que a guerra será intensificada. Nesse ponto, estão tambem de accordo os jornaes e os observadores militares dos paizes neutros. Espera-se mesmo no Reich qualquer golpe alliado, em consequencia da repercussão dos acontecimentos da Noruega. E' claro que a conducta do governo inglez terá de mudar, devendo o gabinete ser modificado, a exemplo do que aconteceu ha algumas semanas na França. Premido pela pressão popular e pelas vigorosas criticas opposicionistas, Chamberlain vem ha dois dias fazendo consultas aos leaders trabalhistas e liberaes, procurando attrahi-os ao governo. Dá, dessa forma, o primeiro ministro britannico uma demonstração de coragem, espirito de luta e serena energia, enfrentando a tormenta com espirito sportivo, se assim se pode dizer.

Emquanto isso acontece, o governo hollandez vem tomando nos ultimos dias excepcionaes medidas de precaução e defesa, na persuasão de que o seu paiz está ameaçado de invasão imminente. Hontem á noite até foram cortadas as communicações telegraphicas e telephonicas com o exterior. Tanto os elementos nazistas como os espiões e as pessoas suspeitas estão sendo detidas ou vigiadas com o maior rigor.

Já no Mediterraneo, a tensão diminuiu nos ultimos dias e o discurso de Mussolini foi mais tranquillizador do que se esperava.

Comtudo, todos os observadores militares concordam em que a guerra será intensificada nos proximos dias.

O Marechal Graziani Diz Que a Historia se Repetirá

"ESTAMOS PROMPTOS PARA ATACAR ONDE QUER QUE O REI DESEJE" --- AFFIRMA AQUELLE CHEFE MILITAR

O "Popolo di Roma" Cita Quatro Razões Pelas Quaes a Inglaterra Procuraria Estender a Guerra ao Mediterraneo e ao Oriente Proximo

ROMA, 9 (U. P.) — O marechal Rodolfo Graziani, uma das mais altas patentes do exercito italiano, em mensagem publicada no jornal "Popolo d'Italia" de Milão, affirma que o dia do exercito não representa apenas a commemoração de victorias do passado, mas tambem a expressão do desejo italiano de obter futuros triumphos.

Diz ainda que os soldados italianos, ao longo de todas as fronteiras italianas, estão promptos para a marcha.

O teor da mensagem, textualmente, é o seguinte:

"Hoje, por occasião do Dia do Exercito, os nossos soldados não

Marechal Rodolfo Graziani

sómente celebram as glorias de passadas victorias mas tambem a gloria do Imperio restaurado, a nossa determinação pelo triumpho e a convicção de nosso vigor.

"A historia repetir-se-á no futuro, com a crepitante flamma de idealismo que arde nos corações italianos, transbordantes de fé.

"Na Roma de Cesar, como na Roma de Mussolini, o povo é um exercito. Hoje, com inalterada fé, nós, soldados, em todas as fronteiras italianas levantamos as nossas armas e o nosso estandarte promptos a acatar qualquer ordem — onde quer que o rei deseje e o Duce commande".

MUSSOLINI PREVÊ UMA ACÇÃO RELAMPAGO

ROMA, 9 (U. P.) — O sr. Mussolini previu hoje uma acção relampago por parte da Italia, se a peninsula resolvesse entrar na grerra, dando logar a que se expressasse o sentimento popular contra os alliados e em favor da Allemanha. A multidão reunida para ouvir o breve discurso do chefe do gabinete, por motivo da celebração do "Dia do Exercito", prorompeu em exclamações de "Tunisia! Tunisia", tendo destilado, logo após, os estudantes, em uma demonstração amistosa perante o consulado do Reich.

Um publico calculado em cerca de 75.000 pessoas acolheu as palavras do Duce com grandes demonstrações approvatorias. Disse o Duce que nos actuaes momentos serão unicamente os actos que romperão o seu silencio, com isso indicando, sem duvida, que, quando se decida que o paiz deve entrar na guerra ao lado ad Allemanha ou se résolverá manter seu actual estado de "pre-belligerante".

A celebração do "Dia do Exercito" coincidiu com o quarto anniversario da fundação do Imperio Italiano, quando a Ethiopia se converteu em parte integrante daquelle. Os estudantes fascistas percorreram em grupos a cidade, prorompendo frequentemente em acclamações de "Heil Hitler!" ou "Abaixo a Inglaterra e França, abaixo a democracia!".

De um dos balcões sobre a praça Veneza, o sr. Mussolini, vestindo o uniforme fascista disse:

"O 5 de maio de 1936 foi um dia glorioso para a nossa nação. Foi um dia radiante de victorias. Depois do mez passado, deveis ter vos acostumado ao meu silencio. Sómente os actos o romperam".

Por tres vezes teve que apparecer o Duce ao balcão depois de terminado o seu discurso, e a cada nova apparição se renovavam as exclamações de: "Tunisia!". Um grupo de officiaes do exercito que estava estacionado directamente sob o balcão, foi o primeiro que prorompeu nessas exclamações.

A primeira vez que prorompe-ram as exclamações ouviu-se sómente o nome dessa possessão franceza. Em seguida acompanhou-a o de "Corsega" e em algumas occasiões accrescentavam tambem a de "Savoya". Emquanto falava á multidão, o Duce parecia estar em excellente estado physico, com a pelle tostada do sol e animado por optima disposição.

Ao mesmo tempo o rei Victor Manuel inaugurava durante a manhã, em Napoles, a exposição triennal de ultramar, na qual se manifesta o poderio colonial da Italia.

Como panno de fundo desse panorama commemorativo, surgiam rumores de paz, embora sem fundamento algum.

Em circulos italianos autorizados desvirtuou-se categoricamente a informação publicada nos Estados Unidos segundo a qual o sr. Mussolini teria repellido uma tentativa pacifista do presidente Roosevelt. Nesses mesmos meios se expressa que essa versão carece de fundamento, já que nem sequer se discutiu nenhum plano de paz entre o Duce e o embaixador William C. Philips. Accrescenta-se que as conversações entre o chefe do gabinete italiano e o representante diplomatico da União Americana se desenvolveram em uma atmosphera amistosissima e animadora.

Não obstante, informou-se a Santa Sé e os diplomatas norte-americanos proseguem em seus in-

(Conclue na 4ª pagina)

A Guerra Será Intensificada

E' ESSA CONVICÇÃO DOMINANTE NA ALLEMANHA — A SUBSTITUIÇÃO DE CHAMBERLAIN SIGNIFICARIA A ACCELERAÇÃO DAS HOSTILIDADES

BERLIM, 9 (U. P.) — A Allemanha apressou suas acções destinadas a contrabalançar a resistencia que suas forças encontram na região meridional da Noruega, fortalecendo ao mesmo tempo seu poder aereo afim de encaminhar a um resultado definitivo a luta em Narvik para tornar liquidada a campanha nesse paiz antes que os alliados assestem seus esperados golpes em alguma outra frente.

Os circulos germanicos, que desde os principios desta semana têm estado antecipando aquelles suppostos propositos das potencias occidentaes, expressam hoje a crença de que esse momento se approxima, interpretando o proprio resultado dos debates na Camara dos Communs como symptoma de que aquelles projectam resolutamente intensificar as acções bellicas.

A imprensa allemã não externa seu regosijo pela posição fraca do governo do sr. Chamberlain. Ao recordar que a França annunciou a intensificação do programma de guerra, quando o sr. Paul Reynaud succedeu ao sr. Edoard Daladier na chefia do Gabinete, declara que uma alteração no governo de Londres apressaria o rythmo das hostilidades.

Entrementes, o chanceller Hitler procura conquistar a boa vontade do povo norueguez. Em tal sentido expediu um decreto pelo qual determina a libertação de todos os prisioneiros de guerra dessa nacionalidade ao mesmo tempo em que elogia a combatividade dos noruguezes.

Ao mesmo tempo em que não se verificaram mudanças importantes na situação militar da Noruega, informa-se sobre um augmento do numero de unidades aereas germanicas no districto ao norte de Trondheim, presumivelmente com o proposito de levar auxilio á guarnição ali destacada com o proposito de levar auxilio á guarnição ali destacada e que luta contra o assedio dos alliados.

No communicado mais laconico que expediu até agora o alto commando allemão desde o inicio da campanha da Noruega, se expressa o seguinte:

"Os apparelhos de caça allemães atacaram as unidades navaes inimigas em Narvik, afundando com uma bomba de calibre medio um transporte de 7.000 toneladas.

Na zona septentrional de Narvik, as unidades de combate, em cooperação com as forças terrestres, bombardearam as columnas de tropas e as baterias inimigas. A força aerea destruiu com bombas um submarino inimigo 1.. Skagerrak."

Os jornaes da tarde destacam em suas primeiras paginas artigos de visivel inspiração, encabeçando-os com algumas das declarações formuladas pelo titular do Foreign Office. Halifax — disse um delles — declarou na Camara dos Lords: "Resolvemos restringir nossas perdas afim de iniciarmos operações em outra parte."

Accrescentam "que isso con-

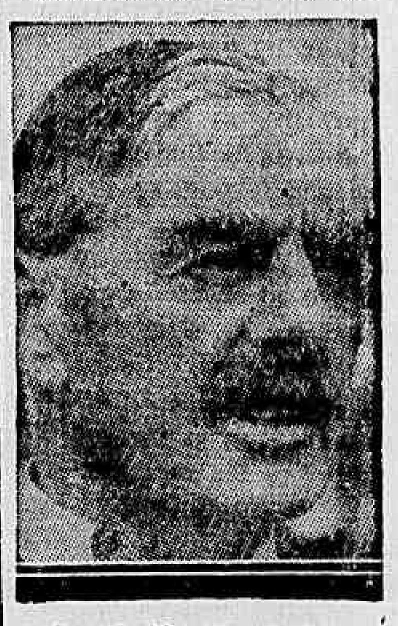

Sr. Neville Chamberlain

firma a veracidade da versão recentemente publicada na Allemanha sobre uma conversação telephonica entre os srs. Chamberlain e Reynaud, através a qual se revelou pela primeira vez quaes eram os planos dos alliados para propagar a guerra á expensas dos neutros."

O jornal "Der Angriff" manifesta que lord Halifax confirmou que "a Inglaterra se prepara para um novo ataque" e adverte os britannicos de que devem contar com que havemos de contrapor-nos ao seu golpe em qualquer parte em que o assestem."

Os circulos allemães acompanharam com marcado interesse o desenrolar do debate no Parlamento de Londres e, na opinião da imprensa local, a luta politica britannica está travada entre dois grupos, que differem somente nas idéas e nos methodos de levar avante a guerra, porém que ambos concordam — segundo o "Borsen Zeitung" — em uma mesma finalidade: A destruição da Allemanha. O "Deutsche Algemine Zeitung" diz por sua vez que o povo britannico clama "por uma politica de aggressão e pela extensão da guerra de forma ainda mais brutal."

Em fonte local autorizada diz-se que os corpos especializados allemães restauraram consideravelmente as vias ferreas norueguezas, graças ao que os principaes ramaes estão promptos novamente para o serviço.

Em seus esforços para restabelecer o funccionamento ao longo de 2.000 kilometros de vias ferreas, accrescenta-se, esses corpos tiveram de reconstruir mais de 700 metros em pontes.

Ao destacar a intensa acção das forças aereas do Reich, expressa-se autorizadamente o seguinte:

"Estas forças, que participam cada vez em maior escala das operações na região septentrional da Noruega, compartilham tambem activamente da protecção dos comboios de transportes e combatem os submarinos inimigos no Skagerrak, no Kattegat e na zona occidental do Baltico. Essas esquadrilhas, improvisadas em parte, devem realizar com grandes difficuldades uma ardua tarefa, tanto de dia como durante a noite."

Salienta-se que na campanha anti-submarina "participam frequentemente as unidades aéreas allemãs e que aquellas são, ou parcialmente destruidas, ou forçadas a submergir, com o que se limita grandemente os effeitos de seus ataques.

Faz-se tambem notar semi-officialmente a participação de combatentes polonezes na campanha da Noruega, expressando-se a proposito o seguinte:

"Em um relatorio do denominado alto commando polonez na França, annunciou-se que os destacamentos de tropas polono-carpathicas congregados na França foram enviados á Noruega para combater ao lado dos alliados.

Depreende-se disso, ao que parece, que os britannicos, para a realização de seus propositos na Noruega enviam não somente francezes, mas tambem os polonezes. Entrementes, como parece reconhecer-se na Inglaterra, foram novamente retirados grandes contingentes de tropas britannicas. As forças inglezas retiradas de Andalsnes e de Namsos foram desembarcadas em outros pontos da Noruega apenas em escala muito reduzida. Os polonezes é que são enviados para suportar o fogo."

Repercute na França a Crise Politica Ingleza

O Gabinete Esteve Hontem Reunido Para Examinar a Situação — Leon Blum Esforça-se Para Conseguir Que os Trabalhistas Britannicos collaborem Com o Governo

Sr. Leon Blum

PARIS, 9 (United Press) — A grave situação politica por que atravessa no momento o governo britannico teve tambem repercussão na França, onde esta manhã o Gabinete se reuniu, resolvendo addiar até terça-feira a reunião do Conselho de Ministros marcada para hoje, á espera de que se esclareça a agitada atmosphera politica de Londres.

Deste modo, o Gabinete do sr. Paul Reynaud terá tempo de fixar sua posição antes que se reuna a Camara dos Deputados, a 15 do corrente, pois não seria de surprehender que fosse alvo de serios ataques, como aconteceu ao governo do sr. Chamberlain na Camara dos Communs, ao serem travados os debates em torno da maneira por que haviam sido dirigidas as operações alliadas na Noruega.

Esta manhã ás 10 horas, o Gabinete esteve reunido com o proposito de reparar o Conselho de Ministros, cuja sessão devia ser effectuada ás 17 horas no Palacio do Elyseo. Antes da reunião, o presidente do Conselho, sr. Paul Reynaud, compareceu ao Palacio do Elyseo para conversar com o primeiro mandatario da nação, sr. Albert Lebrun, sobre a situação politica.

As deliberações do Gabinete prolongaram-se até ás 12,25 horas, e, ao ser encerrada a sessão, decidiu-se não ser effectuada a reunião do Conselho de Ministros, que foi addiada para terça-feira, na esperança de que nesses intervallo se esclareça a situação politica na Grã Bretanha. O addiamento obedeceu tambem ao desejo de que tenham tempo de regressar do interior os deputados e senadores para conhecerem a repercussão que tiveram nas provincias os acontecimentos da Noruega e participar dos debates que terão logar á 16 deste mez na Camara dos Deputados e a 25 no Senado.

Na reunião ministerial desta manhã o sr. Reynaud foi o unico que fallou, o que fez durante duas horas e meia, para occupar-se das divergencias no seio do Gabinete britannico, das consequencias da luta na Noruega e dos relatorios do estado maior.

Por outro lado o chefe do Partido Socialista, sr. Leon Blum annunciou que seu grupo continuará apoiando o governo, em que pése a violenta campanha de que é alvo para que abandone a presidencia do Partido. Esta divergencia será examinada domingo e segunda-feira, durante as deliberações do Conselho Nacional Socialista que serão realizadas em Paris, e nas quaes o sector pacifista procurará fazer com que os socialistas abandonem toda a participação activa no Gabinete de Guerra.

O ponto nevralgico da tensão existente hoje no seio do governo é a responsabilidade pelo fracasso das operações na Noruega.

O sr. Reynaud já demonstrou suas qualidades como coordenador e pacificador das desencontradas correntes partidarias. Presume-se, portanto, que a situação actual tenha remedio, sobretudo em vista da necessidade de que os Gabinetes alliados tomem promptas medidas para recuperar a iniciativa nas operações bellicas.

O sr. Leon Blum, que nas ultimas semanas desenvolveu intensa actividade para convencer o Partido Trabalhista britannico de que deve collaborar no governo com o proposito de que a França e a Grã Bretanha apresentem uma frente politica commum, com egual representação partidaria nos Gabinetes de Paris, e Londres, publicou hoje um artigo no "Le Populaire", para dizer, entre outras coisas, o seguinte:

"Posso até dizer que nas actuaes circumstancias nossos camaradas do trabalhismo britannico deixarão muito provavelmente de rejeitar em principio os convites, recebidos para que participem do governo. Acabo de regressar de Londres e estou convencido de que hoje tem menos firmeza a não collaboração do Partido Trabalhista".

Activados os Preparativos Militares na Inglaterra

DOIS E MEIO MILHÕES DE HOMENS CHAMADOS ÁS FILEIRAS

Precauções Especiaes Para Evitar Ataques no Territorio Inglez

LONDRES, 9 (U. P.) — O governo decidiu hoje accrescentar dois e meio milhões de homens ao seu poderio militar, adoptando além disso precauções contra qualquer possivel tentativa do inimigo de levar a cabo alguma surpreza dentro do proprio territorio britannico.

De accordo com a nova proclamação real, acham-se comprehendidos na conscripção militar os jovens que completaram 19 annos entre os dias 2 de janeiro e 9 de maio corrente. Revela salientar que a classe de mais edade affectada pelas disposições do serviço militar obrigatorio é a dos homens de 36 annos completos, estando excluidos os que attingiram os 37 annos.

O numero de excepção, por motivo de occupações especiaes, será maior para as classes de mais edade, antecipando-se que será convocada uma classe por mez, como se tem feito até agora, salvo se o desenrolar dos acontecimentos impuzer um acceleramento da mobilização.

O total dos cidadãos inscriptos e a inscrever-se para o serviço militar, incluindo os comprehendidos na ultima proclamação, ascende, segundo se estima, a uns quatro e meio milhões.

A primeira classe a ser inscripta de accordo com a nova convocação é a dos cidadãos de 38 annos, presumindo-se que deverá fazel-o no dia 22 de junho, embora seja possivel que a data seja antecipada devido ás exigencias da antecipação da guerra.

As occupações especiaes que poderão ser invocadas para a isenção do serviço militar são as seguintes: Guardas florestaes, jardineiros, sapateiros, empregados ferroviarios, mechanicos de bicycletas e motocycleta, empregados portuarios, mechanicos e operarios de officinas metallurgicas, gravadores, bombeiros, padeiros, vidraceiros, operarios de fabricas de artigos de gomma, grampos e papel, diversos operarios de estradas de ferro, conductores de omnibus e bondes, contramestres e operarios de fabricas de munições e armas.

A ultima classe, inscripta a 20 de abril, comprehendeu .. .. 312.919 cidadãos de 26 annos de edade.

O ministro do Interior annunciou na Camara sua intenção de apresentar quatro projectos de reforma das leis vigentes destinados á dar maiores poderes ás autoridades para prevenir e contrapor-se a todo o possivel proposito do inimigo de minar a capacidade de resistencia a um ataque contra o paiz.

Um desses projectos de lei dispõe a pena de morte para os casos graves de espionagem e sabotagem.

Sr. Winston Churchill cujas declarações sobre a aviação allemã fez com que fosse iniciado um treinamento especial para as forças da defesa aérea

Expressou tambem o titular do Interior, sir John Anderson, que solicitaria poderes para o internamento de estrangeiros não inimigos que não possam ser deportados em virtude da guerra. Até o presente o governo internava somente os naturaes de paizes inimigos.

As novas disposições têm tambem por fim capacitar o governo para pôr á propaganda destinada a debilitar a resolução do povo para o proseguimento da guerra até á victoriosa terminação do conflicto.

A proposito, declarou o ministro que "a regulamentação proposta estabelece que os individuos ou empresas dedicados á divulgação systematica de publicações destinadas a fomentar a opposição ao proseguimento da guerra, e que fizerem caso omisso das correspondentes advertencias, serão passiveis de condemnações á pena de 7 annos de prisão ou multa de 500 libras esterlinas, ou ainda ambas as penas a um tempo".

"Estou convencido — expressou mais adiante — de que estas faculdades são necessarias para fazermos frente á situação que se possa apresentar e confio em que esta attitude do governo merecerá a approvação de todos os sectores da Camara".

Depois de ouvir sua declaração, a Camara approvou em primeira discussão o projecto apresentado, que têm o seguinte titulo: "Projecto de lei sobre novas disposições e penas para a traição".

Relativamente ás declarações feitas pelos srs. Winston Churchill e sr. Samuel Hoare no sentido de que cabe esperar que a Allemanha conservará sua superioridade aérea durante algum tempo, transpirou que foram expedidas instrucções a todas as forças da Defesa para que fosse effectuado um treinamento especial, afim de se poder fazer frente á possivel ameaça de ataques por unidades do paraquedistas.

São assim por exemplo, submettidas a intenso programma de instrucções de tiro com revolver, as tropas do exercito e da aviação que guarnecem os aerodromos, onde, com maior probabilidade, poderia o inimigo realizar tentativas de sabotagem mediante o emprego de suas unidades de paraquedistas.

Reforçaram-se, além disso, os serviços de defesa costeira, prestando-se maior attenção ás zonas de terreno plano, as quaes, naturalmente, melhor as prestariam para a aterrisagem, pelo que foram traçados planos para a obstrução e levantamento de barricadas nas estradas reaes.

Vae Ser Desfechada a Batalha Decisiva Pela Posse de Narvik

As Operações Alliadas Se Desenvolverão Por Terra e Pelo Ar — Os Allemães Só Dispõem de Paraquédas Para Enviar Reforços

FRENTE DE NARVIK, 9 — (De Robert Rieffel, da Agencia Havas) — A batalha decisiva pela posse de Narvik está em vias de ser desfechada.

A sexta divisão narueguesa commandada pelo general Karl Fleichner, reforçada por unidades britannicas e francezas, opera ao norte do fjord de Narvik, em um triangulo formado pela localidade de Elbergardsmoen, a dez kilometros do fjord de Salangen.

Os allemães controlam ainda a cidade de Narvik e a via ferrea que conduz á fronteira sueca a 40 kilometros, a leste do porto.

As operações alliadas se farão provavelmente por ar e por terra.

O accesso ao porto de Narvik por mar é impossivel por quatro motivos: 1.º o caes que podia ser utilizado pelos alliados para o desembarque foi completamente destruido pelos bombardeios dos aviões germanicos; 2.º o porto de Narvik em si não se presta a operações de desembarque e está definitivamente impedido e fóra de uso em vista de vinte e oito cargueiros de diversas nacionalidades terem sido postos a pique entre 9 e 23 do mez passado no interior do porto; 3.º, os allemães acabam de installar poderosas baterias de costa no extremo do fjord de Narvik; e que dominam juntamente com as peças installadas ao iniciar a occupação germanica as immediações da cidade; e 4.º sabe-se que os aviões germanicos collocaram ha alguns dias novos campos de minas nas proximidades do fjord.

Por todos esses motivos espera-se que a acção dos alliados contra aquella praça seja sobretudo empreendida pela aviação britannica e pelas forças de terra norueguezas, procedentes do norte, segundo me explicou um official norueguez.

Os allemães não têm outros meios de levar reforços senão por meio de paraquedas, mas esses systema não se revelou até o momento muito efficaz.

Por outro lado não ha nenhuma via praticavel para as unidades que procedem do sul da Noruega.

As altas montanhas e as linhas de defesa naturaes dos fjords são obstaculos intransponiveis e faceis de defender pelos norueguezes, que se acham presentemente fortemente estabelecidos na linha de Mosjoen, Elsfeord e Korguen.

Por conseguinte os reforços germanicos provenientes do sul deverão resignar-se a tomar a via do mar.

Isso seria uma empresa arriscada uma vez que os navios britannicos estão indiscutivelmente senhores do archipelago de Rana, a leste, e que a defesa está actualmente reforçada pelas baterias de costa franco-britannicas.

Os allemães se dão conta de que com o tempo a sua posição em Narvik é insustentavel.

A melhor prova disso é que os marinheiros allemães perguntaram aos seus collegas britannicos do destroyer "Hunter", que se achavam prisioneiros em Narvik: "Acreditaes que os inglezes nos tratarão tão bem como nós vos tratamos, no dia em que nos façam prisioneiros?"

A NOSSA OPINIÃO

PROPAGANDA INDISPENSAVEL

A criação do Instituto do Mate obedeceu a um imperativo do interesse nacional.

Effectivamente, a industria hervateira constitue a base da economia de tres Estados da Federação, representando ainda em outros — o Rio Grande do Sul — parcella ponderavel da producção global.

O Instituto do Mate foi criado para resolver os problemas que assombravam a industria e que se tinham sobremodo aggravado depois da quéda das importações argentinas, consequente das plantações realizadas em Missões.

O convenio recentemente firmado entre o Brasil e a Argentina veiu remover parte daquellas difficuldades, estabilizando as vendas de herva mate para a grande Republica platina. Esforços tambem têm sido desenvolvidos pelo I. N. M. no sentido de augmentar as exportações para o Uruguay e para o Chile.

Tudo isto porém, representa muito pouco em relação ao que precisa ser feito no sentido de desafogar a industria hervateira para que ella possa refazer-se da grave crise que atravessou durante annos.

O ponto central da acção do Instituto do Mate deveria ser o augmento do consumo interno e no estrangeiro, principalmente nos Estados Unidos, onde a herva mate brasileira poderia encontrar mercados immensos.

Não ha duvida que a conquista do mercado yankee exigiria despesas de propaganda bastante vultosas, mas é certo tambem que os resultados compensariam largamente os sacrificios feitos.

Não comprehendemos mesmo que o sr. Diniz Junior ainda não tivesse procurado atacar aquelle ponto que deveria ser uma das mais fortes preoccupações do Instituto do Mate.

As possibilidades da producção hervateira nacional são immensas, o nosso producto é excellente, incomparavelmente melhor do que quaesquer outros, e, assim sendo, uma propaganda efficiente poderia abrir á herva mate brasileira largo mercado nos Estados Unidos.

O mesmo pode ser dito em relação ao consumo interno, cujo augmento será facilmente conseguido atravês de uma larga propaganda, acompanhada de uma distribuição adequada do artigo nas diversas praças do paiz.

Chamamos para esses aspectos do problema a attenção do sr. Diniz Junior e acreditamos que nossas suggestões sejam adoptadas sob pena de se mostrar o I. N. M. incapaz de cumprir os objectivos que determinaram a sua criação.

EM DEFESA DO ERARIO PUBLICO

Com a decisão hontem tomada pelo Conselho Geral de Transportes, a solução do caso criado pela circular expedida pelo chefe do Departamento Commercial da E. F. C. B. ficará nas mãos do sr. Waldemar Luz.

Graves são as responsabilidades que recaem assim sobre os hombros do jovem e honrado director da grande ferrovia official.

Com effeito, a circular Jurandyr, como se teve opportunidade de verificar através dos debates do C. G. T., provocou violenta crise no seio do grupo que explora a rendosa industria, do "trafego directo". Aliás, é possivel que o referido documento já fosse consequencia do dissidio que ha longos mezes lavrava surdamente entre as "transportadoras".

A denuncia apresentada contra a "Flecha de Ouro", e em relação a qual determinou o ministro Mendonça Lima rigoroso inquerito, deverá ser o ponto de partida para um expurgo definitivo. Essa obra de saneamento facilmente será realizada desde que o sr. Waldemar Luz se disponha a effectual-a. O que não se coaduna com a moralidade administrativa é a continuação do actual estado de coisas.

As declarações feitas, antehontem, durante a reunião do C. G. T., pelo illustre engenheiro sr. Arthur Pereira de Castilhos são bastante expressivas.

Tanto o honrado ministro Mendonça Lima, quanto o sr. Waldemar Luz, devem ter o maximo interesse no completo esclarecimento do assumpto.

Não é possivel, no momento em que se exige, para reajustamento da vida financeira da E. F. C. B., novos e pesados sacrificios da producção, do commercio e dos consumidores que se continue a favorecer, de maneira desbragada, a um grupo de cavalheiros, permittindo-lhe ganhar, em poucos annos, quatro ou cinco dezenas de milhares de contos.

A moralidade administrativa e a defesa dos interesses do erario estão a exigir tres providencias: a rescisão dos convenios celebrados pela E. F. C. B. com as "transportadoras"; a apuração dos crimes e abusos praticados pelos dirigentes de taes emprezas no sentido de condemnal-os de conformidade com as leis do paiz; a verificação do montante dos prejuizos causados ao erario publico para que seja possivel promover o resarcimento dos mesmos, atravez de uma arrecadação adequada dos bens dos socios das referidas sociedades.

Porque toda vez que se pretender no governo Getulio Vargas enriquecer facilmente em detrimento dos interesses do paiz a punição severa pode tardar mas não falhará.

AUGMENTO DE CINCOENTA POR CENTO NAS TAXAS DE REMUNERAÇÃO DE ESTIVA E DESESTIVA

Concessão Especial do Presidente da Republica Em Face da Situação Anormal de Nosso Commercio — Garantida a Fiel Execução do Decreto-Lei 2.032

Communicam-nos do Departamento de Imprensa e Propaganda:

"Em vista da situação anormal do nosso commercio internacional, decorrente do actual conflicto europeu e attendendo ao appello que, por intermedio do Ministerio do Trabalho, ha tempos lhe foi feito pele representante da classe dos estivadores na commissão inter-ministerial da Viação e do Trabalho, encarregada da elaboração das tabellas referentes ao serviço da Estiva, cidadão Publio José Correia, e reiterado por varios syndicatos de estivadores, resolveu o sr. presidente da Republica, como medida excepcional e a titulo provisorio, autorizar o augmento de 50 % (cincoenta por cento) nas taxas para a remuneração do serviço de estiva e desestiva, toda vez que se tratar de carga destinada ao estrangeiro ou de lá procedente, salvo a que fôr a granel.

Tal resolução baseou-se na circumstancia de que, se por um lado está grandemente reduzido, por effeito das novas tabellas, o custo do serviço da Estiva, maiores lucros vêm auferindo os embarcadores estrangeiros que, sob o pretexto do conflicto europeu, já têm elevado seus fretes de modo sensivel, emquanto que, por outro lado, e em virtude desse mesmo conflicto, ha decrescido tanto a importação como a exportação nacionaes, donde tornar-se precaria a situação dos estivadores, pela consequente diminuição de salario.

Attendida assim pelo chefe da Nação no que continha de justo e razoavel, a reclamação da classe dos estivadores, não tolerará o Governo que, sob qualquer pretexto, se criem embaraços á fiel execução do Decreto-lei n. 2.032, de 23 de fevereiro deste anno, que regulamentou o Serviço da Estiva nos portos nacionaes, por fórma a eliminar a acção de intermediarios ou exploradores do trabalho do estivador.

Nesse sentido já foram expedidas ordens ás Delegacias do Trabalho Maritimo, nesta capital e nos Estados, para que eliminem dos quadros syndicaes e entreguem á policia, para serem processados de accordo com a Lei de Segurança Nacional, todos quantos, empregadores ou empregados, perturbem ou difficultem, por qualquer fórma, a integral execução do referido Decreto-lei e das tabellas que lhe dizem respeito, prejudicando, assim, os superiores interesses da economia brasileira."

Embarcou o Sr. Souza Costa

Pelo "Cruzeiro do Sul" embarcou hontem para São Paulo, o ministro Arthur de Souza Costa.

De São Paulo, o titular da Fazenda irá a Curityba onde inaugurará o novo edificio da Delegacia Fiscal.

Ao seu embarque compareceram representantes officiaes, funccionarios da Fazenda e jornalistas.

Em sua companhia viajou o sr. Romero Estellita, director geral da Fazenda.

A REVISÃO DE TARIFAS

OS SENÕES DO ACTUAL CODIGO ADUANEIRO MANTEM EM CONFLICTO O FISCO E AS CLASSES INTERESSADAS

A Commissão Revisora das Tarifas Aduaneiras, Entretanto, Não Se Reuniu Ainda — A Redacção Complicada do Codigo Vigente, Onde o Mesmo Artigo Tem Varias Classificações — Absurdos e Maneiras Variadas de Interpretação — Fa 'a ao DIARIO CARIOCA Um Technico Aduaneiro — Impõe-se o Inicio dos Trabalhos Para a Solução do Importante Problema

Mostramos já, por estas columnas, através de entrevistas com varios leaderes do commercio e da industria, os senões existentes no Codigo de Tarifas Aduaneiras em vigor.

De redacção complicada, onde o mesmo artigo soffre varias classificações, dando margem a constantes mal entendidos entre o fisco e as classes interessadas, o actual Codigo — com a aggravante de ter soffrido varias modificações, por meio de decretos e simples circulares, só do conhecimento da Aduana — não consulta nem aos interesses do governo, nem aos do commercio e da industria nacionaes.

Devido as innumeras falhas que apresenta, dando margem a varias interpretações, presta-se a manter em conflicto a Alfandega e o importador, pois, enquanto áquella dá ao artigo a classificação que mais renda aos cofres publicos, este, baseado no mesmo Codigo, mas em outro artigo ou paragrapho, classifica-o de accordo com o que lhe parece justo.

Exemplificando essa lamentavel situação, vamos narrar dois casos em que o mesmo artigo é classificado differentemente, com uma alteração de cerca de 500% em suas taxas:

FALLA UM TECHNICO ADUANEIRO

Um conhecido technico aduaneiro, solicitado a dar suas impressões sobre a revisão das tarifas, declarou-nos:

— O actual codigo das tarifas aduaneiras, precisa urgentemente, de passar por uma revisão. Bastante antiquado, tendo soffrido constantes modificações, que, em sua maior parte, são desconhecidas pelas classes interessadas, esse codigo colloca em conflicto os importadores e os poderes publicos, dando margem a uma situação desagradavel, que precisa desapparecer. Sua redacção pouco clara motiva, não raro, intrepretações variadas, prejudicando os interessados. Vou citar, como exemplo, entre outros milhares de casos, dois que se me afiguram bem elucidativos.

UM CASO TYPICO DE MÁ INTERPRETAÇÃO DO CODIGO

— Uma firma desta capital — prosegue o nosso entrevistado — importou da Europa grande quantidade de Oxydo de Titanio, que chegou a esta capital acondicionado em saccas. Destinava-se essa mercadoria á confecção de tintas, para fins industriaes, portanto. Ora pelo Codigo de Tarifas, o Oxydo de Titanio, puro ou impuro, quando importado em grande quantidade, acondicionado em saccas, barricas, tambores ou latas, será considerado como para fins industriaes, estando sujeito ao pagamento da taxa de 530 reis por kilo (Artigo 950, da classe de materias primas). Entretanto, na Alfandega, pelo simples motivo do Oxydo Titanio ser puro, classificaram-no como materia prima para productos pharmaceuticos, basendos no art. 1.160, cobrando a exhorbitancia de 5$310 por kilo. O facto da mercadoria ser pura não justifica essa classificação, pois, o art. 950 — como já frisei, diz, nas razões, que o Oxido Titanio, puro ou impuro, quando importado para fins industriaes está sujeito ao pagamento da taxa de $550, apenas.

OUTROS ABSURDOS

— Não ficam ahi, porem, os absurdos do Codigo de Tarifas, — continua o technico aduaneiro. — Um negociante foi multado por importar uma mesa ou escrivaninha e a mesma, na factura consular, constar como "Bureau"... Outros são multados por escrever "pennas de avestruz", nos conhecimentos de embarque, quando deveriam escrever "pennas de ave"...

O nosso entrevistado em seguida, abrindo o Codigo, na Classe 21, (ferro, aço e sua ligas) diz-nos:

— O mais prejudicial, porém, é - repito — o facto da classificação de artigos. Antes, por exemplo, as obras de ferro não classificadas estavam sujeitas ao art. 849, pagando 20$800 por volume. Agora, entretanto, esses mesmos volumes são desviados para o art. 851 e classificados como obra de chapa, pagando de direitos 5$200 o kilo. Isso é, positivamente, um absurdo.

IMPÕE-SE A REVISÃO DAS TARIFAS

— Como vê, meu caro jornalista, impô-se a urgente revisão das tarifas aduaneiras. O commercio e a industria nacional não podem continuar a mercê de um codigo antiquado, confuso e prejudicial. O governo, aliás, já comprehendeu a necessidade da elaboração de um novo codigo tarifario aduaneiro, sem as arestas e os absurdos que caracterizam o actual, nomeando, para isso, uma commissão. O ministro da Fazenda, tambem, attendendo aos appellos da Associação Commercial — que lhe mostrou, um bem documentado memorial, a necessidade de que façam parte dessa commissão representantes do commercio e da industria — prometteu nomear para a citada commissão membros de varias associações de classe. Entretanto, até hoje, nem essas pessoas foram nomeadas, nem a commissão deu inicio aos trabalhos. Não se discute a importancia do problema, para a solução do qual as classes productoras estão promptas a collaborar com o governo. Estranha-se, porém, demora do inicio dos trabalhos para a solução de uma questão que vem agitando, sobremaneira, não só o commercio e a industria, como o proprio consumidor brasileiro.

Os Transportes na Central do Brasil

A Decisão, Hontem, do Conselho de Tarifas e Transportes — E' Perfeitamente Legal a Circular do Engenheiro Pires Ferreira

Após dois dias de debates acalorados, como temos noticiado, o Conselho de Tarifas e Transportes pronunciou, hontem, a sua decisão final sobre a circular expedida pelo engenheiro Pires Ferreira sobre as empresas particulares que exploram os serviços de trafego directo na Central do Brasil..

Embora se julgando incompetente para analysar o assumpto do ponto de vista juridico, o Conselho opinou, entretanto, no sentido de que aquella circular, que tanta celeuma tem levantado, não contrariou, de nenhum modo, os dispositivos do Regulamento Geral de Transportes nem affectou os serviços do trafego mutuo com as demais estradas filiadas á Contadoria. E' perfeitamente legal, portanto.

Evidentemente, teria sido melhor que o Conselho, obedecendo ao criterio do illustre dr. Arthur Castilhos, tivesse jogado por terra, de uma vez por todas, os famosos convenios das transportadoras que tanto mal têm causado aos cofres publicos. Mas, não o fazendo por estas ou aquellas razões, já fez alguma coisa considerando certa a circular do director do Departamento Commercial da Central.

Com a decisão do Conselho, fica o assumpto, assim, affecto á decisão do integro e illustre general Mendonça Lima, ministro da Viação, que ouvirá, por certo, a proposito, o parecer do seu consultor juridico, o dr. Lucena. A estas horas, os poderosos directores e advogados administrativos das transportadoras estarão se movendo nos corredores daquelle Ministerio no sentido de obter a annullação da circular Pires Ferreira, que, como declarou o proprio advogado da Empresa Internacional de Transportes, na sessão de ante-hontem, no Conselho, veiu dar á Empresa um prejuizo de centenas de contos.

Essa circular, porém, ha de ficar de pé. Esses poderosos transportadores nada conseguirão da inteireza de orientação dos technicos a que o assumpto estará affecto. Ao contrario: não apenas a circular Pires Ferreira ficará de pé; não esta longe o dia de os proprios contratos cairem por terra definitivamente.

ESTA NO RIO A JORNALISTA AMERICANA ULYNES MAC QUEEN

Está nesta capital Mrs. Ulysses Grant Mac Queen, conhecida jornalista norte-americana e fervorosa propagandista da aviação, mormente quando exercida por mulheres, pois é presidente e uma das fundadoras do "Women's Internacional Association of Aeronautics".

De passagem pelo Rio, como "turista", Mrs. Mac Queen gostou da cidade, interrompendo o curso de sua viagem para melhor apreciar nossas bellezas e colher impressões necessarias aos trabalhos que organiza.

Mrs. Mac Queen, muito simples, logo ás primeiras palavras demonstrou seu enthusiasmo pela terra carioca, pelo espirito hospitaleiro dos brasileiros e pelo elevado nivel intellectual das nossas patricias.

Louvou tambem as disposições e a energia das brasileiras que viu dirigindo, com segurança, as machinas de voar.

A referida jornalista assistiu, no campo de Manguinhos os vôos das aviadoras Anesia Pinheiro Machado, Floripes Prado e Leda Baptista e do general Newton Braga.

Dois flagrantes colhidos durante o embarque do general Francisco José Pinto

'Em Dia'

AGAMEMNON MAGALHAES

Quando assumi o Governo, eu disse que o Estado devia ser como um homem honesto. Ter a sua fazenda em ordem. A administração em dia. Em dia com os problemas e em dia com os compromissos.

A situação que encontramos foi a seguinte: deficit orçamentario, que vinha se accumulando do exercicio a exercicio, attingindo a divida fluctuante a mais de vinte mil contos.

O Estado, que era o maior consumidor, não pagava. Só a uma padaria, que fornecia pão para o presidio especial, devia o thesouro setenta contos. O Estado se empobrecia, empobrecendo a collectividade. O nosso primeiro cuidado foi enfrentar essa situação, pondo ordem na casa. Não era possivel recorrer mais a emprestimos nem emissões. O Governo anterior tinha esgotado o credito do Estado com um emprestimo de trinta mil contos no Banco do Brasil e um de sessenta mil na Caixa Economica. O primeiro com a caução de dez por cento da receita, compulsoriamente recolhida naquelle estabelecimento de credito. O segundo com a caução de cincoenta por cento da receita das docas do porto. Só tinhamos um caminho aspero, mas certo. Era cumprir as despesas, alcançar equilibrio orçamentario. Fossem quaes fossem as consequencias. Mesmo cortando as proprias carnes. Foi o que fizemos. Obtido o equilibrio orçamentario, pela compressão das despesas, tratamos, então, do apparelho fiscal, procurando augmentar a receita publica sem novos impostos. Com essa providencia, passamos do equilibrio orçamentario para um regime de saldos.

Saldo que em 1938, foi de cinco mil contos.

Esta salva a nau.

A proporção que os saldos iam se verificando, foi o Governo realizando o plano de recuperação economica e social, animando a producção, assistindo o trabalho e defendendo o homem. Uma parte, porém, dos saldos, era destinado ao resgate da divida fluctuante, em chamadas de 5, de 10 e 20 por cento, para todos os credores, sem distincções nem preferencias. Ficaram, destarte, reduzidas as dividas de responsabilidade directa do thesouro a tres mil e quatrocentos contos, que mandei agora pagar de uma vez.

Dentro em breve podemos inscrever nas portas do thesouro o seguinte pregão: "Esta casa não deve mais a ninguem".

O Estado de Pernambuco é um Estado em dia.

Inaugurado Pelo Prefeito Dodsworth Um Pavilhão de Isolamento no Hospital Jesus

O prefeito Henrique Dodsworth esteve hontem em visita ás dependencias do Hospital Jesus.

O governador da cidade após percorrer aquelle grande estabelecimento hospitalar, dirigiu-se ao predio da rua oito de Dezembro, onde inaugurou um isolamento destinado ao tratamento de todas as molestias infecto-contagiosas das crianças, inclusive a paralysia infantil.

Trata-se de um serviço com apparelhos de radiotherapia e physiotherapia, optimamente installados.

No acto da inauguração usou da palavra o dr. Toussaint Martins, director do Hospital Jesus, saudando o illustre professor Henrique Dodsworth.

Agradecendo, o prefeito Dodsworth inalteceu a capacidade de trabalho e dedicação dos funccionarios da Secretaria de Saude e Assistencia e serventuarios da Prefeitura em geral.

Adiantou o prefeito Dodsworth que a actual administração municipal, com novos emprestimos mas aproveitando-se do recente decreto do governo federal poderá fazer novos melhoramentos hospitalares, pois, contará com cerca de 20 a 25 mil contos de reis.

Ao terminar a sua oração o prefeito foi muito cumprimentado pelos medicos, funccionarios e jornalistas presentes.

O Ministro da Agricultura Regularizou a Sua Situação Perante o Serviço Militar

O sr. Fernando Costa, ministro da Agricultura, quitou-se, hontem, com o serviço militar, tendo recebido, na 1.ª Circumscripção de Recrutamento, o seu certificado de desobrigado daquelle Serviço, por contar mais de 44 annos de idade. A entrega desse documento foi feita pelo chefe da Repartição, coronel Manoel Henriques Gomes.

AS PERDAS DA ARMADA ALLEMÃ

O Almirantado do Reich forneceu, em 19 de abril, um relatorio confidencial á chancellaria sobre as perdas da Marinha de Guerra Allemã, até 17 de abril, durante a acção contra a Noruega.

São 27 navios attingidos, segundo a relação official abaixo:

Navios de Linha. 1º — "Gneisenau", gravemente avariado na pôpa e com outras avarias a bombordo. Posto fóra de combate. Não afundou graças ás divisões estanques e ao systema de bombas. Foi rebocado para Kiel e os trabalhos de reparação deverão demorar 3 mezes. 2º — "Scharnorst", attingido varias vezes a boroeste abaixo da linha de fluctuação e tambem na prôa. Rebocado para Bremerhaven, devendo durar 2 mezes os trabalhos de reparação.

Couraçados. 3º — "Admiral Scheer", attingido por um torpedo e rebocado para Kiel. Deverá ser conduzido para Stettin e os trabalhos de reparação durarão pelo menos oito semanas.

Cruzadores. 4º — "Blucher", afundado; 5º "Karlsruhe", afundado; 6º — "Stuttgart", afundado; 7º — "Emden", afundado; (salvos 237 homens da tripulação desses cruzadores, tendo perecido todos os demais); 8º — "Koeln", postos fóra de combate seus ranhões. Foi rebocado para Kiel e deverá, tambem, ser conduzido para Stettin, durando de seis a dez semanas os trabalhos de reparação; 9º — "Leipzig", com avarias ligeiras precisando de reparações que durarão cerca de cinco semanas.

Contra-torpedeiros. 10º — (nove) contra-torpedeiros afundados; 11º — tres (3) contra-torpedeiros gravemente avariados na cobertura, necessitando de reparações de cerca de cinco semanas, tendo sido dois rebocados para Kiel e um para Hamburgo.

Torpedeiros. 12º — (dois) (2) torpedeiros afundados; 13º — um (1) torpedeiro gravemente avariado e rebocado para Stettin onde soffrerá reparos que demorarão quatro semanas.

Dragadores de minas. 14º — tres (3) dragadores de minas afundados.

O MARECHAL GRAZIANI DIZ QUE A HISTORIA SE REPETIRÁ

(Conclusão da 2ª pagina)

cansaveis esforços afim de impedir que a guerra se propague.

As demonstrações estudantis perante o consulado allemão, que foram agradecidas pelo pessoal dali, assim como as exclamações victoriando o nome do chanceller germanico e execrando as democracias foram as primeiras manifestações de aberta solidariedade com a Allemanha que se verificam desde que estalou o conflicto bellico. A policia interveiu opportunamente, dispersando os manifestantes.

Um grupo de funccionarios universitarios organizou a manifestação estudantil na Praça Veneza, immediatamente depois de ter o chefe do gabinete terminado o seu discurso. Em sua marcha para o consulado allemão os manifestantes foram providos de bandeiras fascistas, que arranjavam nos cafés e estabelecimentos commerciaes, onde estavam hasteadas em virtude de ser uma data festiva. Ao chegarem á Via Nazionale, os estudantes detiveram-se perante o "bureou" allemão de Turismo, iniciando ali a primeira demonstração amistosa italo-germanica, unindo os nomes do leader nazista e do chefe fascista em suas acclamações.

Reiniciada a marcha para o consulado, voltaram a se deter na Piazza de la Essedra, onde a orchestra de um café fez ouvir os accordes dos hymnos italiano e allemão e a canção fascista "Giovinezza".

Os estudantes e o publico congregado na praça entoaram os hymnos e proromperam em grandes applausos.

A' frente do consulado da Allemanha renovaram-se as exclamações de "Heil Hitler" e as manifestações anti-alliadas. Os contingentes policiaes que intervieram para dispersar os manifestantes foram recebidos aos gritos de "Tunisia! Tunisia!"

Durante seu trajecto, os manifestantes passaram novamente pela Praça Veneza, tentando em vão fazer com que o Duce assomasse á sacada da qual dirigira a palavra á multidão.

A radio italiana annunciou que os estudantes secundarios da cidade industrial de Gergamo realizaram manifestações, durante as quaes percorreram as principaes ruas, ovacionando a Allemnaha e o eixo Roma-Berlim. A maior parte dos manifestantes vestia o uniforme fascista. Os orgãos da imprensa italiana, inclusive os matutinos "Il Mensagero" e "Il Popolo di Roma", destacam em sua primeira pagina editoriaes encomiasticos ao exercito italiano, salientando seu poder e efficiencia e expressando que os destinos da nação estão em suas mãos. Aproveitam a opportunidade para insistir em suas suggestões de que os alliados não hão de se manter eternamente passivos deante dos actuaes acontecimentos europeus.

"Il Messagero", depois de recordar as guerras da Ethiopia e da Hespanha, diz — "O exercito da Italia fascista foi submettido a mais provas de fogo que nenhum outro da Europa, demonstrando sempre a destacada individualidade que o Duce reflecte nestas palavras — "Amor ao perigo, alegria na responsabilidade, audacia e perseverança até o fim". Emquanto ardem novos fogos na Europa, em terra e no mar nosso exercito se mantem em guarda.

Os italianos estão sempre promptos para empunhar as armas, quando o exijam os interesses da Patria.

Neste dia, dedicado á celebração de sua gloria, o exercito italiano está mais do que em condições de acatar as ordens do rei e do Duce para maior gloria da Patria".

AS QUATRO RAZÕES DA INGLATERRA

ROMA, 9 (U. P.) — Em artigo que escreve de Athenas para o "Popolo di Roma", desta capital, Antonio Lovato, um dos mais destacados correspondentes daquelle jornal no Proximo Oriente, accusa a Grã Bretanha de desenvolver todos os esforços para propagar o conflicto no Mediterraneo e no Proximo Oriente.

Affirma que a concentração da frota no Mediterraneo é uma demonstração desse proposito e não, como a imprensa tem accentuado ultimamente, um meio de fugir das forças aereas allemãs.

Lovato cita quatro razões pelas quaes a Grã Bretanha procura levar a guerra ao Mediterraneo, a saber:

"1) Arrastando a Turquia para o conflicto. De accordo com os britannicos, sómente induzindo a Turquia á luta poderiam forçar a Italia a praticar actos de guerra no Mediterraneo Oriental e nos Balkans, afim de defender os seus interesses naquellas zonas. Desde 14 de abril que os inglezes vêm tentando desembarcar tropas na Grecia, para forçar uma attitude italiana. Desta fórma, os britannicos poderiam dispor de um milhão e meio e talvez dois milhões de soldados turcos, os quaes podem ser considerados um material de guerra humano de primeira ordem.

"2) Permittindo que os britannicos fossem os primeiros a desembarcar tropas nos Balkans, onde algumas nações ainda veem nos alliados as tropas libertadoras que as defenderão das forças do eixo, — consideradas aggressoras.

"3) Convulsionando o Mediterraneo, de modo que possam ser utilizados os exercitos alliados na Asia e na Africa que custam sommas fabulosas, encontrando-se presentemente inactivos. Os britannicos pensam que no caso de uma guerra no Mediterraneo as tropas francezas da Tunisia e as britannicas do Egypto podem esmagar a resistencia italiana na Lybia, annexando as suas possessões coloniaes.

"4)) Fazendo da guerra no Mediterraneo um caso de vida ou morte entre italianos e francezes. E' bem sabido que, desde o ultimo verão, os britannicos pretenderam fazer da Italia o campo da batalha da nova guerra, julgando que a Italia representa a parte mais vulneravel do eixo, tanto do ponto de vista economico como estrategico".

De accordo com o articulista, "todos estes factores poderiam ser coordenados de tal fórma que dariam ao mundo a impressão de que os britannicos teriam sido aggredidos pela Italia e não esta por elles".

AS RELAÇÕES COM A YUGOSLAVIA

ROMA, 9 (U. P.) — Num artigo inserto hoje no principal orgão do Partido Fascista, "Il Resto del Carlino", de Bologna, o commentarista Camicia Nera adverte abertamente a Yugoslavia contra a aceitação das propaladas garantias anglo-francezas e assignala as consequencis que as mesmas teriam para o Adriatico.

De ccordo com o commentarista, taes garantias seriam consideradas como uma traição ao eixo Roma-Berlim e, entre outras coisas, diz:

"Segundo as informações dos jornaes de Genebra, os governos da França e da Inglaterra teriam offerecido á Yugoslavia garantias similares ás que foram impostas á Rumania e á Grecia. Por outro lado, assignalamos que ninguem ameaça a Yugoslavia e, portanto, este paiz não deve correr o risco de enfrentar uma nova politica, cujas consequencias são faceis de se prever. Nem a Italia e nem a Allemanha têm qualquer intenção de modificar suas relações com Belgrado. A politica do eixo é honesta e não existe motivo para que a Yugoslavia a attraiçoe.

"Belgrado não deve esquecer tambem que se estão formando os factores militares e politicos da nova Europa e nem os acontecimentos que envolveram a Tchecoslovaquia, Polonia e Noruega. E' o proprio interesse de nossa vizinha oriental que aconselha a continuação da paz no Mediterraneo e no sudeste europeu.

"Seria absurdo para uma nação de constituição recentissima jogar com seu futuro e talvez mesmo sua propria existencia, simplesmente para retardar, em algumas semanas, a inevitavel derrota de seus protectores.

"Em seu proprio interesse, as pequenas nações devem aconselhar á França e Inglaterra que tratem de si mesmas e soffram as consequencias da guerra que provocaram. Bucarest e Athenas aceitaram as garantias britannicas, não solicitadas, mais pelo temor que por amor. Hoje, os accordos politico-militares dessa natureza seriam presagios de tempestade e as tempestades no Adriativo são violentas e breves. A lealdade e a conveniencia aconselham a não aceitação desses accordos".

O PRESIDENTE GETULIO VARGAS EXALTA A OBRA DO JORNALISMO BRASILEIRO

O presidente Getulio Vargas apreciando amostras de trigo apresentadas por um fazendeiro do Triangulo Mineiro que cultiva com exito, em suas terras, a preciosa graminea.

(Conclusão da 1ª pagina)

versas phases evolutivas da imprensa brasileira. Essa palestra foi assistida pelo sr. Lourival Fontes, director do Departamento de Imprensa e Propaganda.

O chefe da Nação começou accentuando o interesse que sempre teve o seu governo pela imprensa do paiz, pois reconhece que, em todas as phases da historia brasileira, coube ao jornalismo a mais destacada actuação. Essa actuação — friza o chefe do Governo — foi sempre impulsionada pelo mais fecundo patriotismo, a começar pelas lutas da formação da nacionalidade, nas quaes sobresairam os grandes vultos da época, portadores do pensamento liberal do paiz.

Relembra, com satisfação, todos os acontecimentos historicos nos quaes a imprensa collaborou com exito, na disseminação das grandes idéas nacionaes. Tudo no Brasil se tem feito com a ajuda immediata do jornal, podendo-se evocar as lutas em torno da Maioridade, da pacificação das antigas provincias do Maranhão, S. Paulo, Minas e Rio Grande, até a consolidação do segundo imperio. Mais tarde, na campanha republicana, após ao manifesto de 1870 e da Convenção de Itu', seguida do movimento abolicionista, em todos esses movimentos civicos a imprensa teve actuação decisiva, contribuindo para o exito de cada um, no preparo do espirito collectivo da Nação.

Relembra o chefe do Governo o esforço do jornalismo, o desprendimento, o enthusiasmo na luta, animado do maior espirito publico.

S. excia. não esquece os serviços prestados á campanha que o levou ao poder, evocando com satisfação varios episodios daquellas lutas e de outras que se succederam, quando já á frente da administração nacional.

O presidente Getulio Vargas já militou no jornalismo e conhece, por isso, a vida de quem trabalha no jornal, como ella se processa, num ambiente estafante de acção permanente. Pondo em evidencia a sympathia pelo operario da penna, s. excia. estendeu-se em consideração sempre em torno do jornalismo brasileiro, que tanto tem feito pela evolução do Brasil, na defesa de principios e idéas, como expoente do pensamento collectivo.

O COMPADRE BELLARMINO

ARAXA', 9 (A. N.) — A classe rural do Triangulo Mineiro possue os seus expoentes, que não o são apenas pelo progresso das suas fazendas, pela qualidade do seu gado e pela prosperidade das suas fortunas. Os que lideraram a classe dos fazendeiros destas paragens primam, principalmente, pela fidalguia dos gestos, pela finura das attitudes, pela subtileza da intelligencia e pelo calor da hospitalidade. A reportagem já se habituou a esse trato amavel por parte dos ruralistas mineiros. Por isso, o almoço hoje offerecido á imprensa, pelo fazendeiro Alvaro Cardoso, criador que renova os rebanhos bovinos da redondeza, com a alta estirpe dos seus reproductores, constituiu bello espectaculo de cordialidade.

Reunidos no meio de um bosque, ha dois passos do lindo bungalow da fazenda, os jornalistas tiveram a presidir o seu ágape a communicabilidade admiravel do presidente Getulio Vargas. A seu lado, tomaram assento o governador Benedicto Valladares e o sr. Lourival Fontes. E todo o almoço teve a moldura colorida de um constante bom humor. Sem protocollo, sem cerimonia, simples como sempre, o chefe da Nação manteve-se, permanentemente, em animada palestra com os representantes da imprensa

Todos os assumptos foram passados em revista, com captivante leveza. O presidente da Republica, na intimidade, faz questão, mesmo, de pairar sobre a frivolidade do quotidiano, não permittindo que a palestra paralyse nos assumptos que demandem sobrecenho cerrado, obrigando os circumstantes a um pesado trabalho mental. Prefere o jogo sportivo das rapidas trocas de impressões temperadas com uma leve dose de sal.

Quasi ao terminar o almoço, chegou o compadre Bellarmino. O compadre Bellarmino é um medico de Bello Horizonte que, de dia, encerra-se no seu consultorio, preoccupado com o problema da lepra e, de noite, conta anecdotas caipiras pelo microphone da Radio Inconfidencia.

Quando elle surgiu na ponta da mesa, dando o seu typico "boas tardi pessoár"! a palestra tinha sido agitada em torno de um problema technico qualquer.

E o presidente commentou, voltando-se para o sr. Lourival Fontes: — Já era tempo...

O compadre Bellarmino contou varias anecdotas, inclusive uma do Paia Rôxa. O Paia Rôxa tinha 66 annos, e queria casar com uma moça de 16. Mas, antes de tomar o compromisso definitivo, escreveu a um seu compadre, homem tido e havido como dono de grande intelligencia, alliada a respeitavel bom senso. Contou a historia da sua paixão e recebeu como resposta a seguinte sentença: — "Anarfabetico que compra livro é só pros ôtro lê"...

O presidente riu a bom rir. Toda a mesa explodiu numa gargalhada sonora. E assim decorreu o almoço, alegre e cheio de simplicidade.

Foi, tambem, a despedida da comitiva presidencial das terras araxaenses. Porque amanhã, muito cêdo, a caravana tomará o rumo de Bello Horizonte, vencendo, de automovel, os 500 kilometros que a separam da capital mineira.

VISITAS A'S THERMAS

ARAXA', 9 (A. N.) — O governador Benedicto Valladares convidou hoje os jornalistas cariocas para uma visita ás thermas. Em companhia do chefe do Governo mineiro os srs. Lourival Fontes, Horacio Cartier, Maciel Filho e Caio Julio Cesar percorreram demoradamente todas as obras em andamento, examinando detalhadamente os planos do sumptuoso balneario em construcção. A seguir, a caravana dirigiu-se ás fontes de agua sulfurosa e radio-activa. Foram tambem percorridos alguns trechos da avenida de contorno, ora em acabamento, e que circundará a localidade do Barreiro.

A' tarde os jornalistas, attendendo a um convite do prefeito Fausto Alvim, estiveram em visita ao serviço de abastecimento de agua de Araxá, ao Estadio Benedicto Valladares e a diversos outros melhoramentos municipaes.

O REGRESSO DO PRESIDENTE

ARAXA', 9 (A. N.) — O regresso do presidente Getulio Vargas á capital da Republica está marcado para o proximo dia 14.

HOJE PARA BELLO HORIZONTE

ARAXA', 9 (A. N.) — O presidente Getulio Vargas, em companhia do governador Benedicto Valladares, e dos srs. Lourival Fontes, Horacio Cartier, Maciel Filho e Caio Julio Cesar, viajará amanhã para Bello Horizonte. A viagem será feita de automovel através a nova rodovia, que será inaugurada pelo chefe do Governo. Trata-se da mais importante estrada de rodagem do Estado, com uma extensão de 500 kilometros, construida dentro dos mais rigorosos principios da technica moderna. O presidente e sua comitiva pernoitarão em Para de Minas, ficando hospedados na residencia do governador Valladares. A viagem proseguirá na manhã de sabbado. Durante o percurso o chefe da Nação visitará a Fazenda Escola do Florestal.

Pena de Morte Para Sabotagem e Espionagem na Inglaterra

A Nova Legislação Para Impedir Qualquer Tentativa de Minar a Resistencia Britannica

LONDRES, 9 (United Press) — O ministro do Interior, Sir John Anderson, ao annunciar que o governo criava a legislação necessaria para fazer frente a um possivel ataque á Grã-Bretanha, disse que serão feitas quatro modificações na lei, assegurando as attribuições das autoridades para contrabalançar qualquer possivel tentativa inimiga de minar a resistencia em caso de um ataque á Grã-Bretanha.

A lei será apresentada hoje, e dispõe a pena de morte em casos graves de espionagem e sabotagem. "São tomadas medidas para o internamento de muitos estrangeiros que não podem ser deportados em virtude da guerra". Até agora, o governo sómente internou cidadãos de paizes inimigos.

Accrescentou o ministro que a nova legislação tem por fim impedir a propaganda destinada a minar a resolução do povo de continuar a guerra e leval-a a bom termo.

"As disposições principaes dispõem que qualquer pessoa ou organização occupadas em publicações que systematicamente estejam destinadas a fomentar a opposição ao proseguimento da guerra e que façam caso ommisso de taes advertencias será passivel de condemnação a 7 annos de prisão ou multa de 500 libras esterlinas, ou de ambas as penas ao mesmo tempo. Estas disposições são necessarias para affrontar as situações que se apresentem, e confio em que a acção do governo contará com o apoio de todos os sectores."

O projecto foi approvado na Camara em primeira votação.

Aggressão e Protecção

UM ARTIGO DA SRA. ROOSEVELT NO "NEW YORK TELEGRAM"

NOVA YORK, 9, (Havas) — A esposa do presidente Roosevelt nos sueltos que escreve para o "New York Telegram" denominados "columna quotidiana", referiu-se hoje á situação da Hollanda para dizer principalmente:

"Não se pode deixar de nutrir actualmente um sentimento de ansiedade pela Hollanda".

Em seguida, alludiu ao systema de protectorado do sr. Hitler para chegar á seguinte conclusão:

"A differença entre aggressão, e protecção parece tornar-se difficil de se fazer nos dias que correm."

Proseguem os Vôos Sobre o Territorio da Suecia

ESTOCKHOLMO, 9 (Havas) — Proseguem os vôos de aviões de nacionalidade desconhecida sobre o territorio sueco.

Hontem á noite foi dado um alerta, cerca das 19 horas, que teve curta duração.

O Embaixador Italiano Recebido Por Hitler

FRONTEIRA GERMANICA, 9 (Havas) — O chanceller Hitler recebeu na chancellaria o embaixador italiano, sr. Bernardo Attolico que deixa Berlim.

O TEMPO

DISTRICTO FEDERAL E ESTADO DO RIO

Tempo bom, com nevoeiro pela manhã.

Ventos do nordeste a sueste.

Maxima, 25,5.

Minima, 13,5.

Creditos Concedidos a Paizes Latino-Americanos

WASHINGTON, 9 (U. P.) — Annuncia-se que o credito concedido ao Chile pelo Banco de Importação e Exportação ascende a 12.000.000 de dollares, sabendo-se tambem que o mesmo estabelecimento concedeu á Colombia um credito addicional de 5.000.000 de dollares, elevando á 10.000.000 o total do credito concedido a este paiz latino-americano.

Processo Contra o Ex-Rei Zogú

RAMBOUILLET, França, 9 (U. P.) — Iniciou-se o processo promovido por um commerciante de pelles de Vienna contra o ex-rei Zogu' para cobrança de 250.000 francos, valor das pelles vendidas ás irmãs do ex-soberano, o qual allega que a justiça franceza não tem jurisdicção sobre elle porque ainda é rei da Albania.

Dr. José de Albuquerque

Membro da Sociedade de Sexologia de Paris

CLINICA ANDROLOGICA — DOENÇAS SEXUAES DO HOMEM

Rosario, 172 de 1 ás 7

CHAMBERLAIN ESTÁ TENTANDO REORGANIZAR O GABINETE

(Conclusão da 1ª pagina)

aspecto da contenda, se os acontecimentos indicarem a conveniencia de discutir esses assumptos. Accrescentou que não se opporia á realização de uma sessão secreta da Camara dos Communs para discutir a politica de guerra economica, informando que o presidente da Camara foi autorizado a convocar os membros do Parlamento para uma reunião antes do dia vinte e um deste mez.

OS MINISTROS QUE SERIAM AFASTADOS

Todos os observadores concordam em que o resultado minimo do debate parlamentar dos ultimos dias, será a retirada do gabinete de guerra dos ministros Sir Samuel Hoare e Oliver Stanley e provavelmente de Sir John Simon.

Esta tarde multiplicaram-se os indicios de que Chamberlain não renunciará sem antes sondar o ambiente a respeito da organização de outro gabinete sob sua direcção. No entanto, a maioria dos membros da Camara dos Communs compartilha da convicção de que o actual governo está condemnado a cair, embora tambem pense que póde prolongar sua vida por um curto periodo.

Além das modificações ministeriaes que parecem imminentes, o aspecto mais importante do debate é, segundo parece, a admissão pelo proprio gabinete de que a Grã-Bretanha se encontra em grave perigo devido á inferioridade numerica de suas forças aéreas, e em virtude da perda de prestigio do ministro da Marinha, Winston Churchill.

Apparentemente, as esperanças de Chamberlain de manter-se no poder, assentam em uma reorganização do gabinete, para substituir os ministros mais criticados por outros estadistas mais energicos e que gozam do apoio do povo e da Camara dos Communs.

"RENUNCIA TECHNICA"

Alguns observadores de experiencia acreditam que o sr. Chamberlain póde recorrer a uma "renuncia technica", isto é, pediria sua demissão ao Rei, que a aceitaria, para pedir novamente ao primeiro ministro que organize o Ministerio. Como a renuncia determinaria a Chamberlain poderia voltar a dissolução do actual gabinete, formar o Ministerio com outros elementos.

O exito de tal gestão dependeria, provavelmente, da disposição dos principaes membros da oposição a ingressar no governo, para se constituir um gabinete de ampla colligação nacional. Os leaderes trabalhistas, em virtude das decisões de seus correligionarios, não podem fazer parte de nenhum Ministerio, porém, existe a esperança de que essa decisão seja modificada na Conferencia que realizará o partido em Bournemouth na proxima segunda-feira. No entanto, tal esperança é fraca, motivo pelo qual considera-se muito difficil a formação de um gabinete de colligação. Tambem os liberaes mais notaveis, negar-se-iam a fazer parte de um gabinete chefiado pelo sr. Chamberlain. Em primeiro lugar, Lloyd George seria considerado causante e responsavel por grande parte dos revezes soffridos pelo governo na Camara dos Communs.

Consequentemente, Lord Halifax, ou o sr. Winston Churchill teriam mais probabilidades de chefiar o gabinete de colligação que o sr. Chamberlain, porém, hontem durante o debate na Camara dos Communs o ministro da Marinha molestou com suas palavras alguns trabalhistas. Além disso, tanto o sr. Chamberlain como o sr. Churchill são responsaveis pelo fracasso das operações militares britannicas no centro e no sul da Noruega.

Em virtude desse facto, concreta-se cada vez mais a possibilidade de ser substituido o sr. Chamberlain, pelo ministro das Relações Exteriores, Visconde Halifax. A unica objecção seria apresentada pelos trabalhistas que não desejam que o cargo de primeiro ministro seja exercido por um homem que não foi eleito pelo suffragio popular. Lord Halifax, é membro da Camara dos Pares.

Embora a Camara dos Communs concordasse com a suspensão dos trabalhos durante as festas da Pentecostes, o membro conservador dissidente Robert Boothby combateu a moção declarando: "O governo tal qual está constituido não tem um gráu sufficiente de confiança desta Camara e do paiz".

Lembrou o orador em seguida que os membros do governo disseram hontem que a situação estrategica é grave e accrescentou que era inutil pretender que a situação não se aggravara em consequencia do que aconteceu hontem no recinto do Parlamento. O sr. Boothby accrescentou: "Agora nos encontramos em face de uma grave situação interna."

O deputado independente Clement Davies se oppoz tambem á suspensão dos trabalhos e pediu a reorganização do gabinete. Manifestou a opinião de que em qualquer momento póde produzir-se um novo ataque. A Hollanda espera, sem saber quando chegará a hora de seu destino. O mesmo póde-se dizer com relação á Belgica ou aos Balkans."

REUNIÃO NO PALACIO DE BUCKINGHAM

No Palacio de Buckingham reuniu-se, sob a presidencia do Rei, o Conselho Privado da Corôa, assistindo á sessão Lord Stanley, Lord Brest Buttler e Lord Hutchinson.

Emquanto ao primeiro ministro, a primeira visita que recebeu hoje, foi a do ministro das Relações Exteriores, Lord Halifax, que foi a Downing Street n. 10 afim de conferenciar com o chefe do governo.

Sabe-se que um grupo de conservadores examinou esta tarde com o sr. Chamberlain a possibilidade de que este apresente sua renuncia, e ao mesmo tempo os deputados declararam que estavam dispostos a collaborar com outro primeiro ministro, sustentando que essa solução consolidaria a posição moral do sr. Chamberlain.

Não ha certeza da collaboração trabalhista em um gabinete presidido por Lord Halifax. Como o partido aspira á suppressão da Camara dos Lords, poderá achar opposição entre seus membros o desejo de que alguns dos leaders laboristas façam parte de um Ministerio, cujo chefe seria um par do Reino. Entretanto, devido á gravidade da situação, tal objecção seria abandonada.

Acredita-se que se o sr. Chamberlain renunciar, o sr. Horace Wilson perderá sua decisiva, mas pouco visivel influencia na orientação politica do gabinete e seriam convidados a collaborar conservadores dissidentes como o Major Emeri, antigo ministro da Guerra, e o sr. Duff Cooper, ex-ministro da Marinha.

Acredita-se que a primeira coisa que fará o futuro chefe do governo será acceder ao pedido popular de ser organizado um gabinete de guerra composto de seis ou sete membros, que ficariam isentos de funcções burocraticas, para se occuparem exclusivamente da guerra.

OFFERECIDAS PASTAS AOS TRABALHISTAS

LONDRES, 9 (Havas) — Ao que se acredita, o sr. Chamberlain, durante a conferencia que teve com os dirigentes trabalhistas, offereceu-lhes postos no governo e perguntou-lhes se caso essa participação fosse impossivel sob sua chefia, estariam dispostos a collaborar com o governo sob a chefia de outrem.

Os trabalhistas teriam respondido que era impossivel collaborar com um governo que tivesse como chefe o actual primeiro ministro. Quanto á participação no governo sob outra direcção, uma decisão será tomada amanhã durante a reunião do comité executivo do Labour Party, em Bournemaouth, reunião essa que precederá de tres dias a abertura tisfazer a todos os partidos."

De outro lado, o redactor parlamentar da Agencia Reuter escreve: "A natureza das perguntas feitas aos dirigentes trabalhistas pelo primeiro ministro é interpretada como indicando claramente que o sr. Neville Chamberlain está disposto a renunciar se tal acção provocasse a formação de um governo nacional capaz de satisfazer a todo sos partidos."

Os circulos bem informados, depois da conferencia que o primeiro ministro teve com os dirigentes laboristas, consideram a demissão do sr. Chamberlain como muito provavel, caso os trabalhistas, após a reunião de seu executivo amanhã, confirmem que estão dispostos a collaborar com um outro governo não dirigido pelo actual chefe.

Ao que se diz, esse novo governo seria chefiado pelo sr. Winston Churchill ou pelo Visconde Halifax, actual ministro de Estrangeiros.

LIVROS NOVOS

"MAKTUB", de Malba Tahan (Editora Getulio Costa) Rio — 1940

O sr. Getulio Costa, habil editor que nos vem dando obras das mais estimaveis, acaba de lançar, em cuidadosa edição, mais um livro do escriptor de contos arabes Malba Tahan. Trata-se de "Maktub" (Estava Escripto), collecção dos mais lindos contos orientaes que temos visto. Admiravelmente escripto, salpicado de graça e ironia este delicioso volume é, talvez, um dos melhores livros de Malba Tahan. Cada conto é uma pequena obra de imaginação e arte.

TIROS DENTRO DA NOITE — Frank Arnau — Vecchi Editor — Rio, 1940

Um duplo lançamento cumpre assignalar: o de Frank Arnau, autor de tanta popularidade na Europa, quanto os que mais a tiverem, e o da "Collecção XIS, de policia, espionagem e aventura, o mais recente empreendimento de Vecchi Editor. Serve de vehiculo para tanto o romance "Tiros dentro da noite", daquelle autor, traduzido pelo escriptor Omer Mont'Alegre e apresentado numa magnifica capa de HOB.

O leitor terá, nesta nova série de literatura de mysterio, um filão de obras de grande movimento e emoção, todas programmadas sob o mesmo criterio que fez das edições Vecchi optimas edições.

O CORCUNDA DE NOTRE DAME, de Victor Hugo — Dist. Getulio Costa — Rio — 1940.

Acaba de apparecer, em esmerada traducção, mais uma obra de Victor Hugo, numa edição completa. Trata-se do "Corcunda de Notre Dame", essa magnifica obra de Hugo que não envelhece e que, apesar do tempo, continua a empolgar milhões e milhões de leitores de todo o mundo e de todas classes.

Livro bem traduzido, o presente volume está magnificamente apresentado, com uma capa em cores. A distribuição está a cargo da Editora Getulio Costa.

O homem de negocios

O sucesso nos negocios depende, muitas vezes, de uma resolução tomada oportunamente, com calma e reflexão.
Como é possivel te-las quem, por qualquer motivo, de ordem fisica ou moral, está com o sistema nervoso alterado? Todas as resoluções ressentem-se do nervosismo com que são tomadas; dai as consequencias desastrosas que acarretam.

. . . .

Se o seu sistema nervoso não está funcionando normalmente, se o sente deprimido ou excitado, antes de iniciar o seu dia de trabalho tome um ou dois comprimidos de ADALINA que, sem perturbar nenhum dos seus orgãos, restitue-lhe rapidamente a calma indispensavel. ADALINA é um produto Bayer e isto constitue a sua melhor recomendação.

ADALINA
BAYER
CALMANTE DOS NERVOS
SUAVE E INOFENSIVO

Commercio

MERCADOS
CAMBIO
DOLLAR — 19$790

Abriu hontem o mercado de cambio com o Banco do Brasil sacando a libra a 66$100 e o dollar a 19$790 e comprando a ... 65$260 e a 19$660 respectivamente.

Pouco depois, o Banco do Brasil passou a cotar a libra a 66$300 para o bancario no cambio livre e a 55$470 para repasse aos bancos, no official.

Aquelle banco comprava a libra a 65$050 e a 54$770 a 90 dias; a 65$450 e a 55$270 á vista e a 65$530 e a 55$350 por cabo, no cambio livre e official, respectivamente.

O Banco do Brasil vendia a libra a 69$600 e comprava a 67$600 no livre especial.

Logo a seguir, o Banco do Brasil passou a cotar a libra a 66$ para o bancario, no cambio livre e a 55$220 para repasse aos bancos, no official.

Comprava aquelle banco a libra a 64$760 e a 54$520 a 90 dias; a 65$160 e a 55$020 á vista e a 65$240 e a 55$100 por cabo no cambio livre e official, respectivamente.

Aquelle banco declarou sacar a libra a 69$300 e comprar a 67$300 no cambio livre especial.

Assim ficou no primeiro fechamento.

Reabriu com o Banco do Brasil vendendo a libra a 66$200 e comprando a 65$360 no cambio livre e a 69$500 e a 67$500 no livre especial, respectivamente.

Fechou com o Banco do Brasil vendendo a libra a 66$400 e comprando a 65$500.

O BANCO DO BRASIL AFFIXOU AS SEGUINTES TAXAS PARA VENDA DE SUAS COBRANÇAS — COBRANÇAS DE OUTROS BANCOS QUOTAS E REMESSAS

A' vista: — Libra 66$100; dollar, 19$790; lira, 1$000; franco, $380; escudo, $600; florim ... 10$510: franco suisso, 4$440; belga, 3$320; peso argentino .. 4$540: uruguayo, 7$700; chileno, $666 e corôa sueca, 4$730.

O BANCO DO BRASIL COMPRAVA AS SEGUINTES TAXAS

Mercado Livre:

	Aber.	Reab.	Fech.
Dol. 90 d/v	19$610	19$610	18$680
A' vista .	19$660	19$660	19$680
Cabo .. .	19$680	19$680	19$680
Lib. 90 d/v	64$860	64$960	65$150
A' vista .	65$260	65$360	65$550
Cabo . .	65$340	65$440	65$630

Mercado Official:

	Aber.	Reab.	Fech.
Dol. 90 d/v	16$460	16$460	16$460
A' vista .	16$500	16$460	16$460
Cabo .. .	16$520	16$460	16$460
Lib 90 d/v	54$610	54$690	54$850
A' vista .	55$110	55$190	55$350
Cabo . .	55$190	55$270	55$430

Repasse:

	Aber.	Reab.	Fech.
Dollar ..	16$560	16$560	16$560
Libra . . .	55$310	55$390	55$550

O BANCO DO BRASIL AFFIXOU AS SEGUINTES TAXAS NO CAMBIO LIVRE ESPECIAL

A' vista: — Libra, 69$400 e dollar, 20$700 para venda e a .. 67$400 e a 20$200 para compra.

O BANCO DO BRASIL AFFIXOU A SEGUINTE TABELLA

Compra: — Differença de cambio nas entregas:

Libra ou equivalente em francos:

	Livre	Offic.
30 dias menos	$320	$260
60 dias menos	$520	$420
90 dias menos	$870	$700
120 dias menos	1$220	$980
150 dias menos	1$570	1$260
180 dias menos	1$920	1$540

Entrega maxima: 180 dias.

OURO FINO

O Banco do Brasil comprava a gramma de ouro fino na base de 1.000|1.000 em barra ou amoedado ao preço de 24$000.

CAMBIO NO EXTERIOR

Abertura de Londres, sobre Nova York, 4.02.50 a 4.03.50. Fechamento 3.30.00.

Abertura de Nova York, sobre Londres, 3.33.

MOEDAS DE OURO

Libra, 175$700; dollar, 36$100; franco, 7$000 e franco suisso, ... 7$000.

TITULOS

O movimento verificado de negocios hontem, no mercado de valores, que funccionou calmo, foi mais animado, como se vê abaixo:

VENDAS VERIFICADAS HONTEM

Apolices geraes:

52 Unifor. 5% 817$; 54 D. Emis. 5%, nom. 813$; 218 idem port. 820$; 103 idem ... 822; 10 idem 823$; 25 idem ... 824$; 900 idem cautelas 812$; 12 Reajustamento 5%, pt. ... 865$; 1 idem de 500$ 425$000.

Muncipaes:

40 Emp. de 1904, port. 505$; 1 idem de 1914 161$500; 2 idem de 1917 161$500; 30 idem de 1920 162$500; 23 Decreto 1535, port. 7% 190$; 100 idem 2339 189$; 76 Emp. 1931, port. 198$; 50 idem 198$500; 91 idem 199$; 1 idem em cautela 195$; 9 Emp. 1906, pt. para hoje .. . 161$500; 46 Pref. de P. Alegre 3 1|2%, pt. 29$500.

Estaduaes:

20 Minas 1:00$, 7%, port. .. 840$; 500 idem para hoje 830$; 91 idem 200$, 5% 1934 1.ª serie 147$; 90 idem 2.ª serie 8% ... 170$500; 264 idem 171$; 364 idem 3.ª serie 7% 159$; 12 Pernambuco 5%, pt. 81$; 99 idem 81$500; 5 Rio 500$, 8%, pt. .. 485$; 236 S. Paulo 5%, pt. .. 193$; 20 idem 193$500; 153 idem 8% Unifor. 1:045$; 57 idem .. 1:044$; 63 idem 1:050$000.

Acções:

220 Banco Funccionarios Publicos 45$; 147 Cia. Expresso Federal, ord. 270$; 50 Cia. E. de F. S. Jeronymo 139$500; 100 idem 140$; 50 Cia. Cervejaria Brahma 870$; 24 Cia. Docas de Santos, port. 238$000.

CAFE'

TYPO 7 — 13$000

O mercado deste producto funccionou estavel e sem alteração nas cotações.

Cotou-se o typo 7 no preço de 13$ por dez kilos, na taboa e as vendas orçaram por 1.822 saccas contra 3.113 ditas de ante-hontem. Fechou estavel.

COTAÇÕES POR 10 KILOS

Typo 3, 15$000; typo 4, 14$500; typo 5, 14$000; typo 6, 13$500; typo 7, 13$000; typo 8, 12$500.

Estado de Minas:

Café commum .. .. 1$600
Café fino .. .. 2$000

Pauta mensal:

Estado do Rio:

Café commum .. .. 1$650

MOVIMENTO ESTATISTICO

Entradas 5.594. Embarques .. 250. Consumo local, 500. Café doado, 10. Stock, 517.845 saccas.

ASSUCAR

Funccionou hontem esse mercado sustentado, com os preços inalterados e negocios pequenos.

MOVIMENTO ESTATISTICO

Entradas 20.571. Saidas 3.250. Stock 112.983 saccos.

COTAÇÕES POR 10 KILOS

Branco crystal, nominal. Demerara, 50$ a 51$000. Mascavinho, não ha. Mascavo, 37$ a 39$000.

ALGODÃO

O mercado de algodão regulou hontem estavel, com os preços inalterados e entregas apreciaveis.

MOVIMENTO ESTATISTICO

Entradas 850. Saidas 470. Stock 4.570 fardos.

COTAÇÕES POR 10 KILOS

Seridó: typo 3, 45$500 a ... 46$500; typo 4, 44$ a 45$000. Sertões: typo 4, 43$ a 44$; typo 5, 40$ a 41$000. Ceará: typo 3, nominal; typo 5, 39$ a 40$000.

Movimento Maritimo

ESPERADOS

Belém, "D. Pedro II" . .	10
Santos, "Bocaina"	10
Laguna, "Max"	10
Santos, "Cte. Ripper" . .	10
N. York, "Donald Mckay"	11
Fortaleza, "Curityba" . .	11
Laguna, "Asp. Nascimento"	12
Florianopolis, "Anna" . .	12
Antuerpia, "Macedonier" ..	13

A SAIR

P. Alegre, "Farrapo" . .	10
A. Branca, "Butia" . . .	10
P. Alegre, "Tieté" .. .	10
B. de Itapemerim, "Araim"	10
Laguna, "Magalhães" . .	11
Penedo, "Itaquatiá" . .	11
Belém, "Itaimbé"	11
P. Alegre, "Bury". . ..	11
B. Aires, "Donald Mc. Key"	11
Itajahy, "Angela"	11
Camocim, "Itaguassu" ..	11
Laguna, "Max"	12
P. Alegre, "Itassucê" . .	12

Serviço Aereo

ESPERADOS

B. Horizonte — Panair ..	10
B. Aires — Panair	10
Belém — Panair	10

A SAIR

São Paulo, Curityba e P. Alegre — Condor	10
Recife, Therezina e Belém — Condor	10

TURF

A Reunião de Sabbado

COTAÇÕES

1ª carreira — Premio "Ossilvio" — 1.200 metros — Réis 4:000$000.

		Ks.	Cts.
1 (1	Resoluto	53	20
(2	Grey Girl . . .	51	35
(3	Madureira	51	35
2 |4	Sunbeam	48	30
(5	Marumbi	50	60
(6	Brincadeira . .	54	40
3 |7	Uyara	48	80
(8	Laila	48	40
(9	Belartes	54	40
4 |10	Mercurio	54	60
(11	Gatilho	56	80

2ª carreira — Premio "Mandão" — 1.500 metros — Réis 4:000$000.

		Ks.	Cts.
1 (1	A. Junior	55	20
(2	Aedo	50	40
2 (3	Tejo	56	25
(4	Serpente .. .	54	50
3 (5	Raio do Luar .	52	27
(6	Chicote	48	80
4 (7	Xamete	55	22
(8	Soissons	53	50

3ª carreira — Premio "Brincadeira" — 1.500 metros — Réis 4:000$000.

		Ks.	Cts.
1—1	Mignon..	56	20
2—2	Forriel	48	25
3—3	Rigoroso	56	30
4—4	Cambuquira . .	49	35
5 (5	Afortunado . .	52	50
(6	Pégaso	56	40

4ª carreira — Premio "Marabout" — 1.500 metros — Réis 4:000$000 — Betting.

		Ks.	Cts.
1 (1	Don Carlito	48	25
(2	Divertido	52	30
(3	Pojuquara	52	27
2 |4	Veronica	48	35
(5	Finis Dreno ..	53	80
(6	Nuncio	53	40
3 |7	Taipú	56	50
(8	Jardineira .. .	48	30
(9	Xaveco	55	20
4 |10	Bracatéa.	49	50
(11	May Be	48	40

5ª carreira — Premio "Oberon" — 1.600 metros — 4:000$ — Betting.

		Ks.	Cts.
1 (1	Colorado	52	27
(2	E'gaso	51	30
2 (3	Uyrapara	55	80
(4	Abacaxi	54	20
(5	Bradador	52	35
3 |6	Obuz	56	40
(7	Ugerê	50	60
(8	Olticoró	50	25
4 |9	Sylpho	56	80
(10	Mirorô	53	40

6ª carreira — Premio "Az de Ouros" — 1.500 metros — Réis 4:000$ — Betting.

		Ks.	Cts.
1—1	Condal	56	20
2—2	Carnaval	56	40
3—3	Nenufar..	54	35
4—4	Plumazo	56	40
5 (5	La Conga	54	30
(6	Dardo	56	25

* * *

O Classico "Nove de Maio" em 1939

O Classico "Nove de Maio", uma das grandes provas da reunião de domingo, no Hipodromo Brasileiro, teve o anno passado o seguinte resultado technico:

Em 7 de maio de 1939 — Premio Classico "Nove de Maio" — Eguas nacionaes de 3 annos e mais idade, sem victoria em prova classina no paiz — Pesos da tabella — 1.600 metros — Premios: 15:000$, 3:00$ e 750$.

DINDA, fem. castanho, 3 annos, S. Paulo, Pirolito e Vulcania, do sr. Irineu C. Rodrigues, 48 kilos, Domingos Ferreira 1.º
Quarahim 56 kilos, A. Molina 2.º
Satania, 55 kilos, H. Soares 3.º
Marion, 48 kilos, J. Mesquita 4.º
E'fira, 48 kilos, A. Brito .. 0
Bracatéa, 56 kilos, C. Morgado 0

Não correu: Mignon.

Ganho por um corpo, do 2.º ao 3.º, tres corpos.

Rateios: 55$800 em 1.º; dupla 40$; placés: Dinda, 11$400; Quarahim-Marion 10$300.

Tempo: 100" 4|5.

Total das apostas: 59:870$000.

Criador: Salvador Pulzone.

Tratador: Ataliba Moreira.

Total geral das apostas .... 456:870$000.

Total geral dos Concursos .. 75:475$000.

Pista de grama: pesada.

A Reunião de Domingo

COTAÇÕES

1ª carreira — Premio "Fusão" — 1.200 metros — Réis 10:000$000.

		Ks.	Cts.
1 (1	Uyrussú . . .	54	35
("	Urnayé	54	35
(2	Brutus..	54	20
2 |3	Tiberium . . .	54	40
(4	Brejeira	52	25
(5	Capoeira	52	30
3 |6	Dulcina..	52	60
(7	Ojos Negros .	54	40
(8	Oriental	54	80
4 |9	Bororó	54	20
("	Biri Biri	54	20

2ª carreira — Premio "Jockey Club Brasileiro" — 1.400 metros — 7:000$000.

		Ks.	Cts.
1 (1	Zaidinha	53	30
(2	Yuruna	53	30
2 (3	Afago	55	20
(4	Lebre	53	80
3 (5	Yucoá	53	22
(6	Sakuntala	53	80
(7	Aceguá	55	25
4 |8	Bambuina	53	40
(9	Itavila	53	40

3ª carreira — Premio "Jockey Club" — 1.400 metros — Réis 6:000$000.

		Ks.	Cts.
1—1	Tiacajuca . . .	55	20
2 (2	Araporé	55	25
(3	Guapé	55	50
3 (4	Maracá	53	30
(5	Copa Roca . .	53	40
4 (6	Samir	55	50
(7	Perereca . . .	53	80

4ª carreira — Premio "Itamaraty" — 1.600 metros — 4:000$000.

		Ks.	Cts.
1	Acrobata	58	20
2	Bailador	51	22
3	Premiado	56	30
4	Valmy	51	25
5	Ih! Tal Tan! .. .	52	60

5ª carreira — Premio "Hippodromo" — 1.000 metros — 4:000$000.

		Ks.	Cts.
1—1	Fair Day	52	35
2—2	Aratáu	54	30
3—3	Faceta	56	25
4—4	Saphinha	58	20
5 (5	Az de Ouros .	54	40
(6	Ninita	52	50

6ª carreira — Premio Classico "Nove de Maio" — 1.600 metros — 15:000$000 — Betting.

		Ks.	Cts.
1—1	Mist	56	25
2 (2	Altona	51	27
(3	Malisana	51	40
3 (4	Erissima	55	50
(5	Samambaia . .	48	35
4 (6	Marauyra .. .	55	20
("	Lindaya.	52	20

7ª carreira — Premio Classico "Henrique Possolo" — 2.000 — 15:000$000 — Betting.

		Ks.	Cts.
1 (1	Apollo	53	20
(2	Albatroz	51	20
2 (2	Adonis	51	22
(3	Sonata	51	35
3 (4	Acaraú	51	25
(5	Albarran	51	40
(6	Sitran	53	40
4 |7	Kid Gallahad . .	51	60
(8	Sapateador .. .	51	50

8ª carreira — Premio "Darby Club" — 1.800 metros — Réis 5:000$000 — Betting.

		Ks.	Cts.
1—1	Usolar	56	25
2—2	Indayatuba .. .	52	30
3—3	Discordia.. . .	55	25
4—4	Bomsucesso . .	58	20
5 (5	Sufragio	52	22
(6	Nicodemo	48	50

* * *

Tem Outro Entraineur

O sr. Abel G. Porto, que possue em nosso turf o cavallo Clyde, adquiriu a egua Vix.

A filha de Valence foi transferida por esse motivo, dos cuidados do entraineur Cornelio Ferreira para os de Juvenal Vieira.

* * *

Vae Voltar a Exercer a Sua Profissão

O jockey Atahualpa de Brito, a quem a Commissão de Corridas vem de conceder novamente matricula, vae reapparecer em publico na reunião de amanhã pilotando os animaes Chicote, Cambuquira e Bracatéa.

Classico "Nove de Maio"

São os seguintes os ganhadores do Classico "Nove de Maio" a prova classica da reunião de domingo, na Gavea:

Em 1934 — 1.600 metros — 10:000$.

ASTORIA — (J. Mesquita) — em 1.º; Yolanda, em 2.º e Vichy, em 3.º.

Tempo: 99".

Em 1936 — 1.600 metros — 10:000$.

CARONA — (J. Canales) — em 1.º; Royal Star, em 2.º e Rhumba, em 3.º

Tempo: 99".

Em 1937 — 1.600 metros — 12:000$.

DOLERITA — (I. de Souza) — em 1.º; Caciula, em 2.º e May Be, em 3.º

Tempo: 102".

Em 1938 — 1.600 metros — 12:000$.

ORTRUDA — (P. Gusso) — em 1.º; Doyatangá, em 2.º, e May Be, em 3.º.

Tempo: 99" 1|5.

Em 1939 — 1.600 metros — 15:000$.

DINDA — (D. Ferreira) — em 1.º; Quarahim, em 2.º e Satania, em 3.º.

Tempo: 100" 4|5.

* * *

Goyito Chegou Hontem

De bordo do paquete "Oceania", procedente de Buenos Aires, desembarcou hontem o cavallo Goyito, recentemente adquirido pelo sr. Nelson Seabra, para as grandes provas deste anno.

O filho de Solsticio que cumpriu brilhante campanha no Hippodromo de Rosario, ingressou hontem mesmo nas cocheiras do entraineur Claudio Rosa

* * *

O Anniversario do Jockey Club Brasileiro

O Jockey Club Brasileiro, a modelar sociedade de corridas de nossa capital, completou hontem seu oitavo anno de existencia.

Foi precisamente a 9 de maio de 1932 que se fazia a fusão dos antigos Jockey Club e Derby Club e essa fusão deve-se á clarividente visão dos srs. Paulo de Frontin e Linneu de Paula Machado, a quem o turf brasileiro deve os maiores serviços.

* * *

Sete Animaes Chegaram de São Paulo

Procedentes da capital bandeirante, acompanhados do entraineur Eduardo Le Mener, chegaram hontem á nossa capital os animaes Itanino, Itano, Itavila, E'galo, Erissima, Itaceleira e Phanora, todos pertencentes ao conde Sylvio Penteado.

Esses animaes, que ficaram alojados nas cocheiras da Villa Hippica, serão dirigidos nas reuniões da Gavea pelo jockey official daquelle Stud, que para tanto já requereu sua matricula á Commissão de Corridas.

Congratulações!!!

A ESQUINA DA SORTE

Vendeu em seus afortunados balcões, durante os mezes de janeiro, fevereiro, março e abril ultimo...

21.736	com	300 Contos
1.635	com	1.000 Contos
14.697	com	1.000 Contos
25.122	com	300 Contos
25.896	com	300 Contos
13.267	com	2.000 Contos
12.307	com	500 Contos

além de innumeros outros de menor valor.

SABBADO venderá mais

1.000 CONTOS

e em 22 de junho, os...

3.000 contos de S. João

Para pedidos e informações:

Casa Guimarães Ltda.

OUVIDOR, 50 — Esq. de 1.º de Março

Caixa Postal 1.273 — RIO

E, MAIS FACIL UM BURRO VOAR DO QUE A ESQUINA DA SORTE FALHAR!

NOTICIAS DO ESTADO DO RIO

ACTOS ASSIGNADOS

O interventor federal assignou hontem os seguintes actos:

Removendo até 31 de dezembro de 1940, o escrivão classe C, grau 1, do quadro V, Marilia Menezes de Lemos, do Juizo dos Feitos da Fazenda para a Secretaria do Tribunal de Appellação.

Nomeando o cidadão José Bernardo Swales Burle de Figueredo, para o cargo de distribuidor, partidor, contador e depositario publico do municipio de Petropolis.

Nomeando o bacharel René de Souza Coelho para o cargo de promotor da Justiça, substituto, da Comarca de Itaocara.

Readmittindo o ex-commissario da Policia Civil, Genesio Miranda no cargo da classe F, grau 1, da carreira de official administrativo, do quadro II, devendo ter exercicio no Instituto de Educação de Campos.

Designando o curador geral da Comarca de Nictheroy, bacharel Melquiades Picanço, para substituir o procurador dos Feitos da Fazenda, bacharel Victor Manoel Vieira Cunha, durante os seus impedimentos.

A CONFERENCIA DE TRISTÃO DE ATAYDE

Conforme já foi noticiado, visitará Nictheroy, amanhã, o escriptor Tristão de Atayde, que realizará, no Theatro Municipal, uma conferencia intitulada "Jackson de Figueredo e a Acção Catholica".

O illustre pensador patricio será recebido ás 20 horas, numa sessão solemne promovida pela Academia São Francisco de Salles, na qual será saudado pelo academico José Augusto da Camara Torres.

UM CURSO DE EDUCAÇÃO PHYSICA EM S. GONÇALO

Por decreto recentemente baixado, o prefeito de S. Gonçalo, resolveu criar um Curso Municipal de Emergencia, para formação de professores de Educação Physica.

DEPARTAMENTO ADMINISTRATIVO

Esteve reunido, hontem, o Departamento Administrativo do Estado.

Na ordem dos trabalhos, o Departamento assignou o parecer do sr. Raul Veiga favoravel á approvação do projecto de decreto-lei da Prefeitura de Nova Iguassu' que fixa os perimetros urbanos e suburbanos dos Districtos de Bomfim, Nilopolis, e Belfort Roxo, com a supressão do art. 3º., por dispensavel o dispositivo e, bem assim, o dr. Luperio Santos concluindo pela approvação do projecto de decreto-lei da Prefeitura de São João da Barra relatado na sessão anterior, relativo á concessão do abatimento de 50% aos contribuintes que se quitarem com a Prefeitura relativamente á divida activa, até o exercicio de 1937, com restricções, entretanto, quanto aos devedores de taxas. A seguir o sr. Mario Paranhos relatou favoravelmente o projecto de decreto que abre o credito especial de 72:385$800 para occorrer ao pagamento de despesas, de exercicios findos, com os Serviços Industriaes do Estado em Campos.

Musica

HOJE, MIECIO HORSZOWSKI NA CULTURA ARTISTICA

Na ultima semana, Magda Tagliaferro executou um excellente concerto para a Cultura Artistica. E hoje, ás 21 horas, Miecio Horsgowski dará um recital de piano para os socios da organização musical leader do nosso paiz.

GUIOMAR NOVAES, AMANHÃ

Guiomar Novaes dará amanhã, ás 17 horas, o seu 2º concerto da temporada, com um programma escolhido.

— No concerto symphonico da proxima 3ª feira, no Theatro Municipal, sob a regencia do maestro Szenkar, serão executadas a 1ª e 3ª Symphonias de Beethoven e o concerto para violino e orchestra, com Oscar Borgeth como solista.

— Encerra-se amanhã a assignatura para os quatro concertos que o grande pianista Rubinstein realizará nesta capital. O primeiro recital será na proxima quinta-feira.

Noticias do Ministerio da Guerra

Foram designados para frequentar a "Instrucção de Informações e Transmissões para officiaes dos Corpos de Tropa da 1ª D. I. em 1940", os segundos tenentes Meton Borges Gadelha, Lydio Maza Kotrakza e Siele Dutra Thomé, todos do Regimento Sampaio, tendo em vista o que foi proposto pelo coronel Alexandre Zacharias de Assumpção, commandante desse Regimento.

* Foi designado o tenente-coronel João Tavares de Mello para inaugurar a Commissão que será nomeada para rever e actualizar o Regulamento para os Centros de Preparação de Officiaes da Reserva, conforme solicitação feita a Directoria de Engenharia pelo chefe do Estado Maior do Exercito. Foi concedida permissão ao major Olympio Ferraz de Carvalho, do 1º Btl. Rdv. para passar nesta capital e S. Paulo o transito a que tem direito.

* O coronel Euclydes Zenobio da Costa, por ter de seguir hoje para Campo Grande, Estado de Matto Grosso, afim de desempenhar funcções de Estado Maior na 9ª Região Militar, transmittiu, hontem, ao seu substituto legal, tenente-coronel Benedicto Augusto da Silva, subcommandante, o commando do 3º Regimento de Infantaria, sédiado em S. Gonçalo.

* O commandante da 1ª Região Militar, em data de hontem, a pedido do chefe da 2ª C. R., transferiu, por conveniencia do serviço: De delegado da 15ª zona de Recrutamento para a séde da 2ª C. R., o 2º ten. Rubens Fortes; e de delegado da 20ª zona de Recrutamento (Magé) para delegado da 15ª de Friburgo, o 2º ten. Leopoldo de Miranda.

* Segundo communica o inspector Geral de Tiros de Guerra ao commando da 1ª R Militar, o 1º sargento do Q. I. João Vicente da Silva, vae ser nomeado instructor da Escola de Instrucção Militar n. 202, sédiada em Campos, Estado do Rio.

* Pelo coronel Alvaro Soares Dutra, chefe da 2ª Circumscripção de Recrutamento, foi nomeado, hontem, o major Eurico Mariano de Oliveira, para proceder a um inquerito policial militar. Em consequencia: foi nomeado para funccionar como escrivão o 2º tenente Francisco do Prado Jardim.

Um Aviso da Directoria Regional dos Correios e Telegraphos

A Directoria Regional dos Correios e Telegraphos avisa ao publico que, a partir de 11 do corrente, será restabelecido em sua agencia postal-telegraphica de "Ipanema", á rua Visconde de Pirajá, 296, o serviço de taxação de telegrammas, que funccionará de 7 ás 19 horas, nos dias uteis.

Ao Mundo Loterico
AO MUNDO LOTERICO
Amanhã - MIL CONTOS
conheça as vantagens da carta patente
Nº 104
139 RUA DO OUVIDOR 139

A INVASÃO DA INGLATERRA PELOS PLANTAGANETS — GUERRA CRUEL — PAIXÕES DESVAIRADAS — SECULO XV — SECULO DE SANGUE E INTRIGAS

CINEDIA JORNAL VOL. 3 N.º 31

HOJE PLAZA

Mil e Cem Guardas-Marinha Americanos de Viagem Para o Brasil

O ESCRIPTORIO DE EXPANSÃO COMMERCIAL DO NOSSO PAIZ EM NOVA YORK ESTÁ COLLABORANDO NOS PREPARATIVOS

O Escriptorio de Expansão Commercial do Brasil em Nova York, que é subordinado ao Ministerio do Trabalho, Industria e Commercio, vem de communicar a esse Ministerio que está collaborando com a repartição competente da Academia Naval de Annapolis no fornecimento de informações sobre o Brasil, como parte dos preparativos da viagem de 1100 guardas-marinha da referida Academia ao nosso paiz, em junho proximo.

O alludido Escriptorio forneceu folhetos, mappas, photographias, clichés, etc., para a confecção dos impressos que a Academia está preparando sobre o Brasil. Em fins deste mez, será realizada na Academia de Annapolis, com a collaboração do Escriptorio, uma exposição de coisas brasileiras, realizando-se, por essa occasião, conferencias, illustradas com films cinematographicos sobre o nosso paiz.

Noticias do Ministerio do Trabalho

✻ Ao ministro do Trabalho, a firma Rickly & Minssem Ltda. pediu avocação do processo em que são partes a requerente e Francisco Antonio Maio.

Despachando o processo, o sr. Waldemar Falcão resolveu annullar a decisão da Junta, na conformidade do parecer da Procuradoria do Departamento Nacional do Trabalho, e ainda por não ter o reclamante apresentado sua carteira profissional, segundo o art. 25 do decreto n. 22.035, de 1932.

✻ Em visita de despedidas ao ministro Waldemar Falcão, esteve hontem, no Ministerio do Trabalho, o sr. Luiz Sparano, conselheiro commercial da Embaixada no Brasil na Italia e chefe do Escriptorio Commercial do Brasil em Milão, que foi recentemente nomeado commissario geral do Brasil na Exposição Universal de Roma de 1942.

No seu embarque para a Italia, que se realizou hontem mesmo pelo "Oceania", o titular da pasta do Trabalho fez-se representar pelo seu official de gabinete sr. Edmundo Bragante.

✻ O sr. Waldemar Falcão, ministro do Trabalho, esteve, hontem, no Serviço de Estatistica da Previdencia e Trabalho, e no Instituto dos Maritimos, onde despacharam com s. excia. os respectivos directores e presidente, srs. Costa Miranda e Homero Mesquita. No S. E. P. T., o titular da pasta do Trabalho trocou idéas com o respectivo director sobre as providencias adoptadas para a execução, dentro do prazo legal, da lei do salario minimo.

Collegio Pedro II

O CONCURSO DE DESENHO NO COLLEGIO PEDRO II

De conformidade com as instrucções expedidas pelo Ministerio da Educação e Saúde, proseguiram, hontem, os trabalhos da Commissão Julgadora do Concurso ao provimento de dois lugares de professor cathedratico de Desenho em ambas as Casas do Collegio Pedro II. Foi chamado o concorrente sr. Gerson Pompeu Pinheiro, que produziu, dentro do tempo previamente determinado, a defesa da these que escreveu para o referido concurso e sob o titulo: "A figura humana nas artes do desenho". As bancadas da Congregação estiveram occupadas pelos srs. Raja Gabaglia, presidente; Joaquim I. Almeida Lisboa, Lafayette Pereira, Honorio Sylvestre, Euclydes Guimarães Roxo, Cecil Thiré, Othelo Reis, Quintino do Valle, J. B. Mello e Souza, George Sumner, Haroldo Lisboa da Cunha, Nelson Roméro e Clovis Monteiro.

A Commissão Julgadora, composta dos srs. Enoch da Rocha Lima, José Sá Roriz, Adolfo Morales de los Rios Filho, Raul Eloy dos Santos e commandante Carlos Sussekind, designou o proximo dia 14 do corrente, ás 14 horas, para a defesa de these do dr. João Saboia Barbosa, terceiro candidato na ordem da respectiva inscripção.

Pagamentos de Hoje no Thesouro

Na Pagadoria do Thesouro Nacional serão pagas hoje as seguintes folhas tabelladas no 10.º dia util: Pessoal extranumerario mensalista — Grupo "E". Ministerio da Educação: Departamento Nacional de Educação, Divisões do Ensino Commercial, do Ensino e Educação Extra-Escolar, do Ensino e Educação Physica, do Ensino Secundario e do Ensino Superior: Departamento Nacional de Saude, Divisões e Amparo á Maternidade e á Infancia, de Assistencia Hospitalar e de Saude Publica; Collegio Pedro II (Internado e Externato), Escola Nacional de Artes e Officios Wenceslau Braz, Instituto Benjamin Constant, Instituto Cinema Educativo, Instituto Nacional de Estudos Pedagogicos e Instituto Nacional de Surdos Mudos.

Reuniu-se a Commissão de Estudos dos Negocios Estaduaes

Realizou-se hontem, no Palacio Monroe, mais uma reunião da Commissão de Estudos dos Negocios Estaduaes. Essa reunião teve caracter secreto, sendo nella ventilados assumptos de alto interesse administrativo.

Noticias do DASP

Estará aberta de amanhã a 20 do corrente, na Divisão de Selecção e Aperfeiçoamento do D. A. S. P., a inscripção á prova de habilitação para admissão de extranumerario-mensalista, motorista do Ministerio da Guerra.

✻ Os occupantes interinos de cargos de carreiras ora em concurso estão sendo chamados á Divisão de Selecção do D. A. S. P., afim de regularizarem a sua situação.

Os interinos que deixarem de satisfazer as exigencias estabelecidas para os concursos, serão exonerados immediatamente, de accordo com o Estatuto dos Funccionarios Publicos Civis da União.

✻ O chefe do Governo submetteu ao estudo do D. A. S. P. dois projectos de decreto-lei, apresentados pelo Ministerio da Agricultura, um, alterando e dando nova redacção ao Decreto-lei n. 1.125, de 1939, e outro, abrindo no mesmo Ministerio o credito especial de rs. 50:000$, para despesa da Commissão Nacional de Gasogenio.

✻ A inscripção ao concurso para selecção de funccionarios publicos civis federaes, candidatos á especialização e aperfeiçoamento, em cursos e estagios, nos Estados Unidos da America encerrar-se-á amanhã, ás 14 horas.

✻ Continuam abertas as inscripções aos concursos para as carreiras de Dactyloscopista até 31 do corrente, e Policia Especial até 6 de Junho.

✻ A inscripção ao concurso para Technico de Educação continúa aberta, até o dia 21 do corrente. A monographia deverá ser apresentada até o dia 15 de junho proximo.

THEATRO

UMA MATINÉE AMANHÃ NO RECREIO COM "ACREDITE SE QUIZER"

A matinée de amanhã no Recreio é ás 16 horas e com os preços das localidades todos reduzidos com a revista mais famosa de todos os tempos, "Acredite si quizer", com Aracy Côrtes e Oscarito nos principaes papeis e Izabelita Ruiz, Pedro Celestino, Margot Louro, Emma d'Avilla, Zézé Porto, Grijo, Miguel Orico, Marchelli e outros mais, os mais variados numeros. Henrique Delf, com sua bailarinas, tem a seu cargo a parte de phantazia da revista de Paulo Guanabara que caminha firmemente para o seu meio centenario de representações com grande affluencia de publico. Domingo, tres sessões, as 15.20 e 22 horas.

* * *

"FILHINHO DA MAMAE", A PEÇA DE ARMANDO GONZAGA QUE DELORGES ESTRÉA HOJE NO CARLOS GOMES

Nas duas sessões desta noite, no Theatro Carlos Gomes, Delorges e sua companhia apresentam, "Filhinho da mamãe", uma peça comica de Armando Gonzaga, o humorista autor de "O maluco nº. 4".

A comedia de Armando Gonzaga que hoje ás 20 e ás 22 horas vae á scena no amplo e confortavel Theatro Carlos Gomes têm os seus papeis principaes a cargo de Delorges, Palmeirim, Elza, Lucia Delor, Luiza Nazareth, Oscar Soares, André Villon, Dolores Medina, Carlos Medina e Ferreira de Almeida, tendo sido "marcada" e ensaiada pelo director-metteur-en-scéne, Ramos Junior. A montagem é de Luciano Trigo. Amanhã, sabbado, "Filhinho de mamãe" irá á scena no Carlos Gomes, em Vesperal ás 16 horas, e nas sessões habituaes, ás 20 e ás 22 horas.

* * *

ISA RODRIGUES "POSARÁ" PARA PHOTOGRAPHIAS COM SEU PEQUENINOS "FANS"

O espectaculo que Isa Rodrigues offerece amanhã em "matinée" ás 16 horas, no Theatro Apollo as crianças cariocas, com a burleta educativa "Rainha do Baile", de Chocolate e E. Brown, está despertando vivo interesse entre a petizada carioca! Isa Rodrigues no intervallo da peça "posará" para photographias com todos os seus pequeninos "fans".

UMA NOITE ARTISTICA NO THEATRO GYMNASTICO

A segunda festa da serie — "Tradições Brasileiras", com que o Botafogo F. C. está homenageando os Estados da Federação, será realizada, terça-feira proxima, no Theatro Gymnastico. Alli, será representada, por um grupo de senhorinhas da sociedade nyctheroyense, alumnas da professora Maria Camargo, a peça em dois actos "Canção do Berço", de autoria de Martinez Sierra. Em seguida haverá um acto de variedades.

* * *

"QUERIDA" E MAIS O "GOLDEN SHOW", HOJE NO RIVAL

Em commemoração das 50 representações da peça "Querida", a Cia. Luiz Iglésias apresentará hoje em todas as sessões, além da victoriosa comedia, mais um interessante acto de variedades, que se intitula "Golden Show", pela excellencia dos numeros que serão vividos em scena. Esse fim de festa terá a direcção do proprio Paulo Magalhães, que fará o "speaker" da festa.

Assim, pois, "Querida" poderá ser assistida hoje, na sessão "Vermouth" ás 17 horas, e á noite ás 20,30 e ás 22 horas.

* * *

"O PARDAL DE SÃO BENTO"

Difficilmente um autor pode reunir tantas qualidades numa peça como conseguiram os senhores Arnaldo Leite e Campos Monteiro laureados escriptores portuenses, na opereta "O Pardal de São Bento" que, actualmente, está, em pleno exito no Theatro Republica. Inspiração feliz teve o empresario José Loureiro offerecendo esse lindo espectaculo com Beatriz Costa á platéia carioca.

* * *

"TRES CAIPIRAS DO BARULHO"

Apresenta-se hoje e todas as noites ás 20 e 22 horas, "Tres Caipiras do Barulho", original de J. Maia e Alvaro Teixeira Junior.

"Tres Caipiras do Barulho" é a peça que o publico carioca deve assistir.

A Data da Rumania

Commemora-se, hoje, a data da proclamação da independencia rumena. Em 1881, foi coroado o principe Carol I, avó do actual rei Carol II. Na séde da Legação, á Praia do Flamengo, 396, o sr. ministro e a sra. Barciano receberão os subditos daquelle paiz balkanico, aqui domiciliados e os amigos da Rumania.

America e Sampaio Em Sensacional Luta Pelo Torneio de Classificação

Prosegue Hoje o Campeonato Carioca de Basket Com a Realização de Quatro Jogos

A Liga Carioca de Basketball marca para hoje a realização da terceira rodada do Campeonato Carioca de Basketball em sua phase de classificação.

Nesta etapa, apresenta-se um jogo de grande interesse, por reunir duas turmas fortes e em igualdade de forças. Trata-se do America e Sampaio, que deverão disputar uma enthusiastica peleja no rink da rua Campos Salles.

Os outros jogos da noitada de hoje são relativamente fracos, considerando a flagrante desigualdade de forças existente entre os litigantes.

Assim é que o Carioca, Botafogo F. C. e o Fluminense apresentam-se como francos vencedores do Mackenzie, Costa Lobo e Santa Heloisa, respectivamente.

Para o controle dos jogos, foram designadas as seguintes autoridades:

AMERICA X SAMPAIO

Quadra da rua Campos Salles — Arbitro, Haroldo Oest; fiscal, Evandro Rabello; chronometrista, Octavio de Moraes; apontador, Amaury Nabuco de Freitas; delegado, José Pereira Miranda.

MACKENZIE X CARIOCA

Quadra da rua Dias da Cruz — Arbitro, Mario de Oliveira; fiscal, Edson Mitrano; chronometrista, Alberico G. Amorim; apontador, Avelino da Cruz; delegado, Potyguara Miranda.

COSTA LOBO X BOTAFOGO F. CLUB

Rink da rua Costa Lobo — Arbitro, Aladino Astuto; fiscal, Georges Gerard; chronometrista, Helio da Veiga Martins; apontador, Mario Ferreira Loureiro; delegado, Joaquim de Carvalho.

FLUMINENSE X SANTA HELOISA

Gymnasio da rua Alvaro Chaves — Arbitro, Affonso Lefever; fiscal, José Corrêa Sobrinho; chronometrista, Rubem P. Céa; apontador, Francisco Felix; delegado, Juvenal M. Costa.

Juvenis São Christovão x Flamengo

Realizando-se domingo ás 9.30 no campo da rua Figueira de Mello o jogo do Torneio Juvenil da Liga de Football do Rio de Janeiro, entre os dois clubs acima a direcção do São Christovão pede o comparecimento ás 8.30 dos seguintes srs.:

Paulo, Ramiro, Vicente, Walter, Mario, Marcellino, Oscar, Ismar, Zéquinha Queimadoo, Magalhães, Nelson, Gueo, Henrique, Floriano, Carêca e Nenem.

O Cyma F. Club Foi Derrotado Pelo Rovena A. Club

O Cyma F. C., apesar de possuir no seu quadro social, jogadores cathegorizados como Julio, Nico, Paschoal, Bolinha, Ventura, Nelson e outros, não resistiu ao poder aggressivo do C. A. Rovena que, conforme noticiamos previamente, visitou domingo ultimo a cancha do primeiro, á avenida Francisco Bicalho, vencendo pela ampla contagem de 5x2.

Os goals do Rovena, foram 2 de autoria do Izael, 1 de Carlinhos, 1 de Roberto e 1 de Paulo, preliando com a seguinte constituição a equipe dos nossos companheiros de trabalho: Yustrich, Jorge e Camisa — Peixoto, Carlinhos e Agnaldo — Paulo, Roberto, Loureiro, Villanova e Izael.

Por estarem contundidos, deixaram de jogar Eduardo e Beléco.

Mais uma vez o quadro rubro-negro exhibiu um jogo de conjunto que mereceu applausos da assistencia bastante apreciavel, attrahida pelo renome dos quadros antagonistas e fez alarde de um amplo espirito sportivo, predominando, de parte a parte, essa disciplina e cavalheirismo, sem duvida admiraveis.

C. A. ROVENA X CASA LEAL F. C.

No proximo domingo, o esquadrão da Praça Tiradentes terá outro forte competidor, no Casa Leal F. C., campeão do torneio interno do Sport Club Joalheiro. Esse amistoso que promette revestir-se de lances sensacionaes terá logar pela manhã na praça de sports do Joalheiros, á avenida Pedro Ivo.

As grandes festividades do Divino Espirito Santo, na igreja do Maracanã

CERCA DE 2.000 ESMOLAS (PÃO E CARNE) SERÃO DISTRIBUIDAS AMANHÃ, ÁS 7 HORAS, NO PATEO DA IGREJA AOS POBRES DESTA CAPITAL

Iniciando os tradicionaes festejos consagrados ao Divino Espirito Santo, num programma deveras surpreendente que por certo empanará o brilho obtido nos annos anteriores, serão distribuidas no adro da elegante igrejinha do Largo do Maracanã, das 7 ás 10 horas, cerca de duas mil esmolas, constantes de tres kilos de carne e um kilo de pão cada uma. Essa distribuição, que é um dos motivos de maior interesse da nossa producção, é feita contra a entrega de cartões fornecidos pela Irmandade e constitue a belleza maxima dessas festividades.

Depois de amanhã, domingo, ás 10 horas, haverá missa solene, com a presença de todos os inumeros irmãos e fieis officiada pelo padre Manoel Cruz sendo diacono o padre conego Lula, subdiacono o padre Demetrio, e mestre de cerimonias o padre Rodolpho. Senhorinhas da nossa melhor sociedade entoarão no coro as suaves melodias sacras.

A' noite ás 20 horas em coreto artisticamente ornamentado de flores naturaes tocará a banda de musica da Policia Militar emquanto nos palanques de cimento armado, por dois experimentados leiloeiros proceder-se-á ao leilão de valiosas prendas, offertadas por fieis á Irmandade. Gado, rézes, novilhos, suinos, etc. tambem serão postos á venda cujo producto será revertido em prol do engrandecimento da igreja.

E' justo que se mencione aqui os nomes que compõem a nova administração da Irmandade, pelo muito que têm feito pelos esforços envidados para o brilhantismo dos festejos deste anno. São elles os seguintes: — Provedor — Jayme Gomes Ferreira; vice-provedor — José Manoel do Valle; 1.º secretario — José Ferreira de Mello; 2.º secretario — Heraclyto Rosas Santos; secretario da Caixa de Caridade — Antonio Alves Corrêa; thesoureiro — Domingos Azevedo Lemos, thesoureiro da Caixa de Caridade — João Pereira Peixoto; procurador — Manoel Thomaz Serpa; vigario do Culto — Oseas Oliveira Guimarães. Mesarios: Francisco Rodrigues de Oliveira, dr. Augusto Xavier Oliveira de Menezes, Manoel Vieira Goulart, João da Rocha Jacques, Alfredo Coelho da Silva, David Rodrigues de Almeida, Alexandre Lemos, Raymundo Salgado Guimarães, Bernardino Ferreira da Silva, Armando Cunha, Victor Ferreira Guimarães, Augusto Coelho da Silva, João Lopes da Silva, José Pereira Duarte, João José do Patrocinio e Domingos Ferreira Faria.

Chegou de Porto Alegre o Bispo do Espirito Santo

Passageiro do hydro-avião da carreira gaucha da Panair do Brasil, regressou hontem, de Porto Alegre, D. Luiz Scortegagna, bispo do Espirito Santo.

S. exma. revma. encontrava-se no Rio Grande do Sul ha varias semanas tendo ido assistir ás festas jubilares da Congregação Marianna, de Cachoeira, de que fora fundador 25 annos antes.

Miudo Conquistou a Prova "5 de Julho de 1927", Instituida Pela Columna Nautica Marambaya

Commemorando a data de sua fundação, a Columna Nautica Marambaya, filiada ao Club Natação e Regatas, realizou nas aguas de Santa Luzia uma prova de natação ao qual denominou "5 de Julho de 1927".

Depois de uma durissima disputa sagrou-se vencedor Luciano Figueiredo (Miudo) que com esta victoria tornou-se tri-campeão da prova, pois que já a venceu nos dois ultimos annos.

COMEÇA HOJE A ALEGRIA DESVAIRADA, NO "METRO", DE "OS IRMÃOS MARX NO CIRCO"!

Não Será, Tambem, Exhibido Em Nenhum Cinema do Districto Federal, Pelo Menos Durante Um Anno, a Não Ser no Cine Metro

Os impagaveis Marx (Groucho, Chico e Harpo), cada qual mais maluco — são os heróes da "pochade" irresistivel de hoje no Metro: "Os Irmãos Marx no Circo".

Groucho, Harpo e Chico Marx, os tres amalucados irmãos, campeões da arte de fazer rir (quem conseguiu esquecer "Uma Noite na Opera" e "Um dia nas Corridas"?) tomam conta, hoje, da téla do Cine Metro, para um novo estrondoso successo de gargalhadas: "Os Irmãos Marx no Circo", pretexto ultra-travesso da Metro-G.-Mayer para divertir multidões. Os Marx sob a bandeira da Metro são felicissimos e "Os Irmãos Marx no Circo" apresenta todos os elementos que a Metro sempre reune nas producções dos tres pandegos: um mundo de alegria, musica interessante e algum romance. Desta ultima parte se encarregam Florence Rice e Kenny Baker. No elemento musical, além de Kenny Baker, intervem o pianista Chico, o harpista Harpo e Groucho, que interpreta "Lydia, a Mulher Tatuada", que vale por uma "trouvaille". Mas ha muitas outras coisas felizes e irresistiveis em "Os Irmãos Marx no Circo", sobre as quaes, de resto, vale ainda o aviso importante: não será exhibido em nenhum cinema do Districto Federal, pelo menos durante um anno, a não ser no Cine Metro. Outro aviso: domingo, a "matinée" começará ás 10 horas.

"A Ultima Confissão"...

"A Ultima Confissão" é um drama forte, bem ao feitio do temperamento artistico do grande Victor, focalizando o caso de um homem que se torna ladrão, depois assassino, e que não sente remorsos mesmo quando sabe que um outro deveria ser executado em seu logar... Victor empresta a esse papel toda a sua força dramatica, mas é justo destacar, tambem, nessa pellicula o excellente trabalho de Joseph Caileia, no padre Loma, o unico homem que sabia de tudo mas que nada podia revelar... Sally Eilers tambem está no "cast" desse optimo film que o Palacio exhibirá a partir de segunda-feira.

"Coração de Bandido"

Cisco Kid já se tornou um personagem de lenda. Suas façanhas e suas aventuras passaram á historia. Colligindo as historias que sobre elle circularam, a Fox resolveu trazer para a téla a vida excitante do bandoleiro mexicano; o successo coroou os primeiros episodios.

Agora será apresentado o ultimo e mais sensacional de quantos foram filmados. Trata-se de "Coração de Bandido", que nos traz Cesar Romero no papel-titulo (e quem melhor do que elle poderia incarnar o diabolico Cisco?) coadjuvado por Marjorie Weaver, Robert Barrat e Chris-Pin Martin. A partir de 2ª feira na téla do Gloria.

ALARME NA LINHA MAGINOT

Scena do film "Alarme na Linha Maginot" que o Pathé Palacio estreará a seguir

"Alarme na Linha Maginot" é um film de grande actualidade porque, dentro da sua trama romantica, mostra a que ponto chegou o engenho humano na criação de maravilhas mecanicas.

"Alarme na Linha Maginot" será estreado no Pathé Palacio, segunda-feira proxima.

"QUATRO ESPOSAS", BREVEMENTE NO SÃO LUIZ E ODEON

Jeffrey Lynn e Priscilla Lane em uma scena de "Quatro Esposas", continuação de "Quatro Filhas", que o Odeon e o São Luiz estrearão no proximo dia 17

"Quatro Esposas" é o film que a cidade inteira aguarda com ansiedade e alegria. Alegria porque vae marcar, neste suave mez de maio, o enlace matrimonial das "Quatro Filhas", que será realizado no proximo dia 17.

E, já todos sabem, a cidade inteira está convidada a apresentar cumprimentos ás quatro noivinhas, Rzosemary Lane, Priscilla Lane, Lola Lane e Gale Page, nos cinemas São Luiz e Odeon.

LIVRARIA ALVES
Livros collegiaes e academicos

Hoje, Finalmente, Estréa no Plaza "A Torre de Londres" o Grandioso Film Historico Que Descreve as Paginas Tintas de Sangue da Historia da Inglaterra

Uma scena do film da Universal "A Torre de Londres"

Um espectaculo empolgante este que o Cinema Plaza offerece a partir de hoje aos seus frequentadores. Voltemos as nossas vistas para o seculo XV, o seculo que encerra paginas de historia escriptas a sangue. Ricardo III, o rei demonio que espalhou terror por dezenas de imperios, que desafiou milhares de mulheres e homens em sua sanha criminosa. O tarado que fez imperios tremerem, que não poupou a vida do seu proprio irmão a quem jogou dentro de uma pipa cheia de vinho para que elle morresse afogado, deixando suas terras á sua cobiça.

"A Torre de Londres" sem duvida alguma proporcionará ao Plaza casas cheias, pois o film reune tudo que possa prender e arrebatar o espectador mais critico.

DIARIO RECREATIVO

CLUB DOS DEMOCRATICOS

Animada com os bailes semanaes que vem realizando, a Directoria da Aguia Alvi Negra fará realizar, no proximo dia 11, sabbado, nos magestosos salões do Castello, mais um grandioso Baile, dedicado, como os anteriores, ao seu numeroso quadro social.

Tambem para este Baile, cada associado quites terá direito, gratuitamente, a um convite para cavalheiro, permittindo, deste modo, que tambem os "fans" se divirtam no Castello.

Duas excellentes orchestras, sendo uma typica, de verdadeiros professores, deleitarão os participantes, com os seus novos e escolhidos repertorios, até o amanhecer de domingo.

SOCIAES

CARNET

As adhesões ao jantar que será offerecido pelos jornalsitas ao dr. Jarbas de Carvalho, continuam, estando as listas, na secretaria da A. B. I. e na portaria do "Jornal do Commercio".

— O Departamento Social do Tijuca Tennis Club levará a effeito, no proximo sabbado, das 21 á 1 hora, uma elegante noite dansante, a qual contará com optima "jazz-band".

No domingo, 19, o gremio cajuti offerecerá á petizada tijucana uma linda festividade. No salão nobre haverá danses das 16 ás 18 horas e no Gymnasio de Sports espectaculo circense, das 18 ás 19 horas.

O jantar-dansante que o Tijuca Tennis Club realizará, a 26 do corrente, constituirá, de certo, um dos mais notaveis acontecimentos mundanos do grande club. Na parte artistica tomarão parte Gilda de Abreu-Vicente Celestino e outros elementos de real valor no nosso mundo social-artistico.

— O presidente do Fluminense F. Club convida os redactores sociaes de radio para um cock-tail, em companhia da directoria do club, no proximo domingo, 12 do corrente, ás 11 horas.

— Amanhã, sabbado, o Botafogo F. C. dá inicio á interessante serie de festas denominadas "Tradições Brasileiras", offerecidas pelos club alvi-negro aos seus innumeros associados. Dedicando sua primeira reunião dansante no mez de maio aos que residem na capital da Republica, o Departamento Social do Botafogo denominou-a — "Noite dos Cariocas". A festa terá inicio ás 21 horas, prolongando-se até uma da madrugada. Na proxima terça-feira, dia 14, será realizada, no Theatro Gymnastico, a "Festa do Estado do Rio", segunda da serie, noite artistica com inicio ás 20,30.

ANNIVERSARIOS

Fazem annos hoje:

Os srs. almirante José Machado de Castro e Silva, dr. Antonio Soares de Miranda Guedes, João Baptista da Silva, Mario Leão de Britto, Antonio José de Carvalho, Sebastião Soares de Oliveira, Arnaldo de Araujo, Eurico Dias Lopes, Josino A. Medeiros, Manoel da Costa Junior e o menino Luiz Carlos.

Senhorinhas: Hilda Leal Netto dos Reys, Amelia de Oliveira Sampaio, Maria de Andrade Pinto e Idalina Silva.

Senhoras: Rosalina de Almeida, Maria Carolina Vinhaes e Norbertina Gouvêa.

Menino Ciro Monteiro Muzi, filho do casal tenente Mario Muzi e sra. Altair Monteiro Muzi.

Menina Nadir, primogenita do sr. Manoel Barbosa, funccionario da Imprensa Militar do Ministerio da Guerra e de sua esposa sra. Consuelo Ferreira Barbosa.

CONFERENCIAS

Amanhã, ás 17 horas, no salão nobre do Lyceu Literario Portuguez, a annunciada conferencia do jornalista Americo Palha sobre o thema "Joaquim Nabuco e a Unidade da Raça", sob os auspicios do Instituto Brasileiro de Cultura.

NOIVADOS

A senhorinha Dylma, filha do casal Dolly-Militino C. Rosa, vem de contratar casamento com o aspirante Maurilio Portella Barreto, filho da viuva general Mario Barreto.

VIAJANTES

Pelo avião da Condor, parte hoje para a capital gaucha a sra. America Xavier da Silveira, que vae como vice-presidente em exercicio da Federação da Associação dos Lazaros e a convite do interventor no Rio Grande do Sul, inaugurar o Leprosario Colonia de Itapuan.

FALLECIMENTOS

Falleceu em S. Paulo o conhecido clinico dr. Desiderio Stapler, rumeno de nascimento mas naturalizado brasileiro.

Diplomado pela Universidade de Vienna, residia no Brasil ha 14 annos, era um reputado facultativo e de vasta clientela.

"SITIADOS"

Warner Baxter e Alice Faye, em "Sitiados"

"Sitiados", o film que entra hoje na téla do cinema Odeon, interessará a todos os fans, não só pelo seu enredo emocionante, como pela reunião inedita e original de Alice Faye e Warner Baxter. Drama actual que espelha a situação dos subditos norte-americanos no extremo-oriente, sujeitos a todos os perigos e a todas as ciladas. "Sitiados" nos mostrará os temores de varios personagens desconhecidos um minuto antes mas unidos pelo fantasma da morte, que os espreita nos olhos repuxados e maldosos dos bandidos chinezes.

A Mulher e o Lar

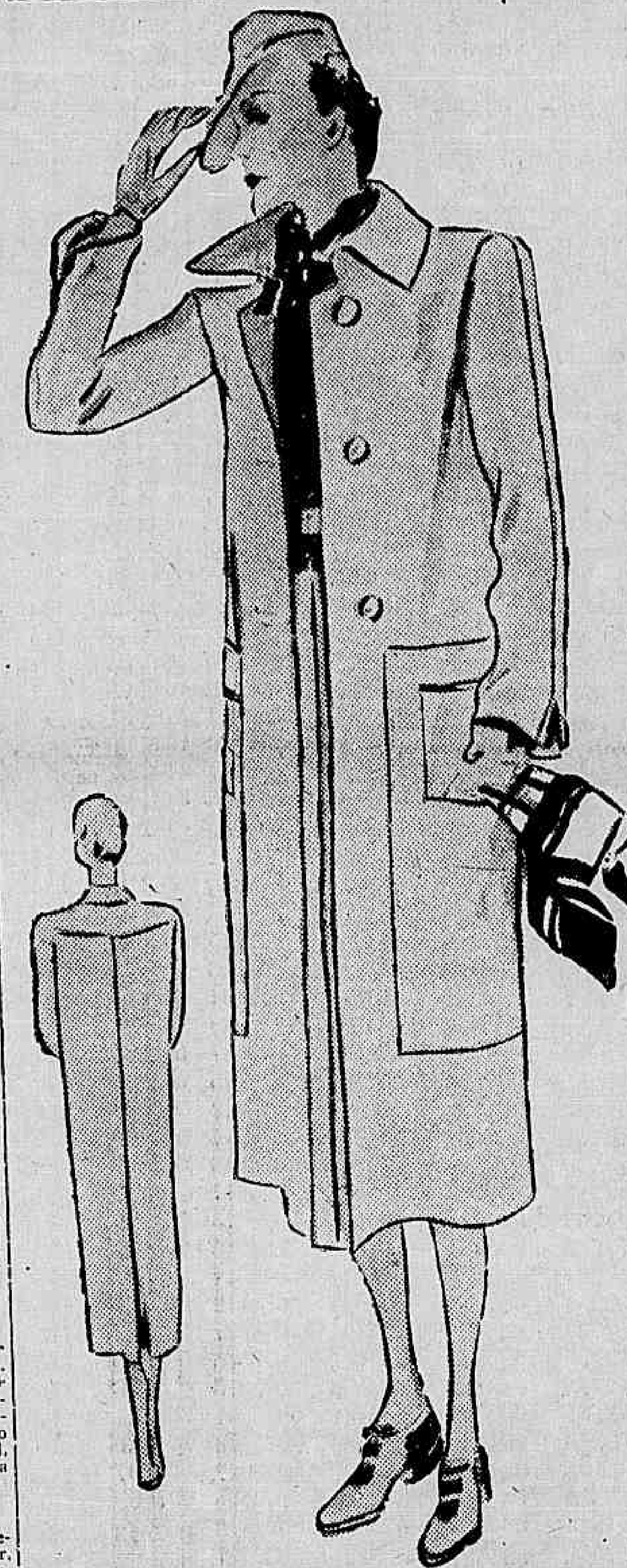

Para as manhãs chuvosas, o "manteaux" de lã branca ou mesmo impermeavel é bastante elegante. O ... e o modelo acima e veja o chapéu que é de feltro da côr do "manteaux"; é muito simples e pratico.

TOSSE? BRONCHITES?
PHYMATOSAN
ELIMINA! FORTALECE!

HOJE, NO SÃO LUIZ, A SENSACIONAL ESTRÉA DE "A CONQUISTA DO ATLANTICO"

Douglas Fairbanks Jr. e Margaret Lockwood em "A Conquista do Atlantico", a gigantesca super-producção que o São Luiz vae exhibir hoje

"A Conquista do Atlantico" — assim se chama o trabalho — apresenta-nos uma emocionante succesão de vigorosas scenas, relatando a historia da primeira tentativa, feita em 1838, para applicar a machina a vapor na navegação entre a Inglaterra e os Estados Unidos.

"A Conquista do Atlantico", cuja apresentação hoje ao publico vae constituir um dos grandes "events" da temporada, reune no seu "cast" os nomes queridos de Douglas Fairbanks Jr., Margaret Lockwood, Willy Fyffe, George Bancroft, Montagus Love, etc.

Dr. Newton Motta
Medico
DOENÇAS DE SENHORAS — OPERAÇÕES — PARTOS
Consultorio:
OUVIDOR, 183-4.º, sala 407
Terças, Quintas e Sabbados de 2 ás 4
Attende chamados pelo telephone 38-6503

TEM CASPA?
Caem os Cabelos?
JUVENTUDE ALEXANDRE
ELIMINA A CASPA
Evita a Quéda
BELEZA & VIGOR DOS CABELOS

TACHYGRAPHOS
OBTEM BONS EMPREGOS
CURSO PRATICO E EFFICIENTE
Rua 7 de Setembro n. 65 — 7.º andar

CARTAZ DO DIA

São Luis — "A Conquista do Atlantico" (Paramount) com Douglas Fairbanks Jr. — Horario: 2 — 4 — 6 — 8 e 10 horas.

Plaza — "Conflicto" (Art Films) com Corinne Luchaire. Horario: 2 — 4 — 6 — 8 10 horas.

Metro — "Os Irmãos Marx no Circo" (Metro Goldwyn). — Horario: 1|2 dia — 2 — 4 — 6 — 8 e 10 horas.

Palacio — "Quando a Mulher Vira Bicho" (R. K. O.) com Lupe Velez. — Horario: 2 — 3.40 — 5.20 — 7.00 — 8.40 e 10.20 horas.

Odeon — "Sitiados" (Fox Film) com Alice Faye e Warner Baxter. — Horario: 2 — 3.40 — 5.20 — 7.00 — 8.40 e 10.20 horas.

Imperio — "Hollywood em Desfile" (Fox Film) com Don Ameche e Alice Faye. — Horario: 2 — 4 — 6 — 8 e 10 horas.

Gloria — "Loucuras da Mocidade" (Paramount) no Palco: ás 4 — 8 e 10 horas, "A Jazz Band Academica de Pernambuco".

Pathé Palacio — "Ver, Ouvir e Calar" (Art-Films) com Fernandel. — Horario: 2 — 4 — 6 — 8 e 10 horas.

Rex — "Ao Rufar dos Tambores" (Fox Film) com Henry Fonda. — Horario: 2 — 4 — 6 — 8 e 10 horas.

Broadway — "Escrava Branca" (Broadway Programma) com Viviane Romance. — Horario: 2 — 4 — 6 — 8 e 10 horas.

Cinéac Trianon — Jornaes, Imprensa Animada, Cinéac e Desenhos de Walt Disney.

Rio — "Tobolsk, Prisão Maldita" (Panamerica Film) com Binnie Barnes.

CENTRO

Eldorado — "Eu Soube Amar" e "Cortejando á Morte".

Parisiense — "Cavalleiros de Ferro" e "Florisbella Secretaria".

Opera — "Viciada" e "Piratas das Nuvens".

Metropole — "Os Fidalgos da Casa Mourisca" e "O Filho do Deserto".

Pathé — "Mulheres Perdidas".

Popular — "Camaradas", "Dentro da Lei" e "O Rei do Turf".

Primor — "Cavalleiros de Ferro" e "Carga Rebelde".

Floriano — "O Conde de Monte Christo" e "Em Defesa da Filha".

Paris — "Camaradas" e "O Primeiro Rural".

São José — "Cruel é o meu Destino".

Iris — "20.000 Homens por Anno" e "Surpresa Nocturna".

Ideal — "Berço de Estrellas" e "Codigo de Serviço Secreto".

Mem de Sá — "Mulheres Culpadas" e "Justiça Implacavel".

LaPa — "Trader Horn".

BAIRROS

Polytheama — "A Verdadeira Gloria" e "Linguas Viperinas".

Guanabara — "Canção da Terra".

Roxi — "Cruel é o Meu Destino".

Pirajá — "O Fugitivo".

Ipanema — "O Gladiador".

Ritz — "Viciada" e "Nascidos para Casar".

Variété — "Ciladas" e "Florisbella Secretaria".

Americano — "O Rei e a Corista" e "O Canario da Serra".

Rio Branco — "O Primeiro Amor" e "O Rancho da Morte".

Centenario — "Carga da Brigada Ligeira" e "Sangue Indomavel".

Bandeira — "O Capitão Blood" e "Ella Prefere os Athletas".

Avenida — "Eu Soube Amar".

America — "A Verdadeira Gloria".

Cutumby — "Escravos do Desejo" e "Fronteiras de Sangue".

Guarany — "Mascara de Ferro".

Apolo — "O Santo em Londres" e "O Amor dos Simples".

São Christovão — "Anjos de Cara Limpa".

Jovial — "Rumo a Paris, Garotas" e "Chuva de Ouro".

Tijuca — "Mulher Numerada" e "Papa de Patacondas".

Villa Isabel — "O capitão Aventureiro".

Velo — "O Gladiador" e "Rythmo Serrano".

Edison — "Anjos de Cara Limpa" e "Os Fuzileiros".

Grajahu' — "Conflicto de Duas Almas".

Haddock Lobo — "Ciladas" e "Carga Rebelde".

Maracanã — "Carga da Brigada Ligeira".

Fluminense — "Mulheres Culpadas" e "O Homem de Pasta."

SUBURBIOS (Central)

Mascotte — "Pygmalião" e "Piratas das Nuvens".

Meyer — "No Tempo das Diligencias" e "Princeza Bohemia".

Para Todos — "Terra de Valentes" e "E As Chuvas Chegaram".

Beija-Flor — "O Conde de Monte Christo".

Quintino — "Sherlock Holmes" e "Em Defesa da Filha".

Piedade — "Allucinação" e "Sentinellas do Valle".

Colyseu — "Precisam-se 13 Mulheres" e "Cysne Branco".

Alpha — "Rose Marie" e "Miss Arranja Tudo".

Modelo — "Um Golpe Errado" e "Cow-Boy Lutador".

Madureira — "Berço de Estrellas" e "O Santo em Londres".

Moderno — "Canção da Terra" e "Ao Norte do Yukon".

Realengo — "O Divorcio de Lady X" e "Becco sem saida".

Imperial — "O Morro dos Ventos Uivantes" e "5 Devem Viver".

Campo Grande — "Succursal do Inferno" e "Cysne Branco".

SUBURBIOS (Leopoldina)

Rosario — "Beau Geste".

Ramos — "Tarzan, o Filho das Selvas".

Paraiso — "Noite de Peccado".

Oriente — "Carne e Unha".

Penha — "Aproveite a Mocidade" e "O Trio do Gatilho".

Santa Cecilia — "E as Chuvas Chegaram".

Braz de Pinna — "Juarez".

Emprestimo Mineiro de Consolidação

Decreto n. 11.412, de 30 de junho de 1934, modificado pelo de n. 11.419, de 5 de julho de 193[illegible]

Apolices para Resgate ao Par do 11º Periodo da Tabella de Annuidades (31 de Dezembro de 1939)

000077	020877	041677	062477	083277	104077	124877	145677	166477	187277	208077	228877	249677	270477	291277	312077	332877	353677	374477	397501
000285	021085	041885	062685	083485	104285	125085	145885	166685	187485	208285	229085	249885	270685	281485	312285	333085	353885	374685	397709
000493	021293	042093	062893	083693	104493	125293	146093	166893	187693	208493	229293	250093	270893	291693	312493	333293	354093	374893	397917
000701	021501	042301	063101	083901	104702	125501	146301	167101	187901	208701	229501	250301	271101	291901	312701	333501	354301	375101	398125
000909	021709	042509	063309	084109	104909	125709	146509	167309	188109	208909	229709	250509	271309	292109	312909	333709	354508	375309	398333
001117	021917	042717	063517	084317	105117	125917	146717	167517	188317	209117	229917	250717	271517	292317	313117	333917	354717	375517	398541
001325	022125	042925	063725	084525	105325	126125	146925	167725	188525	209325	230125	250925	271725	292527	313325	334125	354925	375725	398749
001534	022333	043133	063933	084733	105533	126333	147133	167933	188733	209533	230333	251133	271933	292733	313533	334333	355133	375933	398957
001741	022541	043341	064141	084941	105741	126541	147341	168141	188941	209741	230541	251341	272141	292941	313741	334541	355341	376141	399165
001949	022749	043549	064349	085149	105949	126749	147549	168349	189149	209949	230749	251550	272349	293149	313949	334749	355549	376349	399373
002157	022957	043757	064557	085357	106157	126957	147757	168557	189357	210157	230957	251757	272557	293357	314157	334957	355757	376557	399581
002365	023165	043965	064765	085565	106365	127165	147965	168765	189566	210365	231165	251965	272765	293565	314365	335165	355965	376765	399789
002573	023373	044173	064973	085773	106573	127373	148173	168973	189773	210573	231373	252173	272973	293773	314573	335373	356173	376973	399997
002781	023581	044381	065181	085981	106781	127581	148381	169181	189981	210781	231581	252381	273181	293981	314781	335581	356381	377181	400205
002989	023789	044589	065389	086189	106989	127789	148589	169389	190189	210989	231789	252589	273389	294189	314989	335789	356589	377389	400413
003197	023997	044797	065597	086397	107197	127997	148797	169597	190398	211197	231997	252797	273597	294397	315197	335997	356797	377597	400321
003405	024206	045005	065805	086605	107405	128205	149005	169805	190605	211405	232205	253005	273805	294606	315405	336205	357005	377805	400829
003613	024413	045213	066013	086813	107613	128413	149213	170013	190813	211613	232413	253213	274013	249813	315613	336413	357213	378013	401037
003821	024621	045421	066221	087021	107821	128621	149422	170221	191021	211821	232621	253421	274221	295021	315821	336621	357421	378221	401245
001030	024829	045629	066429	087229	108029	128829	149629	170429	191229	212030	232829	253629	274429	295229	316029	336829	357629	378429	401453
004238	025037	045837	066637	087437	108238	129037	149837	170637	191437	212237	233037	253837	274637	295438	316237	337037	357837	378637	401661
004446	025245	046045	066845	087645	108445	129245	150045	170845	191645	212445	233245	254045	274845	295845	316445	337245	358045	378845	401869
004653	025453	046253	067053	087853	108653	129453	150253	171053	191853	212653	233453	254253	275053	295853	316653	337453	358253	379053	402077
004861	025661	046461	067261	088061	108861	129661	150462	171261	192061	212861	233661	254461	275261	296061	316861	337661	358461	379261	402285
005069	025869	046669	067469	088269	109069	129869	150669	171469	192269	213069	233870	254669	275469	296269	317069	337869	358669	379469	402493
005277	026077	046877	067677	088477	109277	130077	150877	171677	192477	213277	234077	254877	275677	296477	317277	338077	358877	379677	402701
005485	026285	047085	067885	088685	109485	130285	151085	171885	192685	213485	234285	255085	275885	296685	317485	338285	359085	379885	402909
005693	026493	047293	068093	088893	109693	130493	151293	172093	192893	213693	234493	255293	276093	296893	317693	338493	359293	380093	403117
005901	026701	047501	068301	089101	109901	130701	151501	172301	193101	213901	234701	255501	276301	297101	317901	338701	359501	380301	403325
006109	026909	047709	068509	089309	110109	130909	151709	172509	193309	214109	234909	255709	276509	297310	318109	338909	359709	380509	403533
006317	027117	047917	068717	089517	110317	131117	151917	172717	193517	214317	235117	255917	276717	297517	318317	339117	359917	380717	403741
006525	027325	048125	068925	089725	110525	131325	152125	172925	193725	214525	235325	256125	276925	297725	318525	339325	360125	380925	403949
006733	027533	048333	069133	089933	110733	131534	152333	173133	193933	214733	235533	256333	277133	297933	318733	339533	360333	381133	404157
006941	027741	048541	069341	090141	110941	131741	152542	163341	194141	214941	235741	256541	277341	298141	318941	339741	360541	381341	404365
007149	027949	048749	069549	090349	111149	131949	152749	173549	194349	215149	235950	256749	277549	298349	319149	339949	360749	381549	404573
007357	028157	048957	069757	090557	111357	132157	152957	173757	194557	215357	236157	256957	277757	298557	319358	340157	360957	381757	404781
007565	028365	049165	069965	090765	111565	132365	153165	173965	194765	215565	236365	257165	277965	298765	319565	340365	361165	381965	404989
007773	028573	049373	070173	090973	111773	132573	153373	174173	194973	215773	236573	257373	278174	298973	319773	340575	361373	382173	405197
097981	028781	049581	070381	091181	111981	132781	153581	174381	195181	215981	236781	257581	278381	299181	319981	340781	361581	382381	405405
008190	028989	049789	070589	091389	112189	132989	153789	174589	195389	216189	236989	257789	278589	299389	320189	340989	361789	382589	405613
008397	029197	049997	070797	091597	112397	133197	153997	174797	195597	216397	237197	257997	278797	299597	320397	341197	361997	382797	405821
008605	029405	050205	071005	091805	112605	133405	154205	175005	195805	216605	237405	258205	279005	299805	320605	341405	362205	383005	406029
008813	029613	050413	071213	092013	112813	133613	154413	175213	196013	216813	237613	258413	279213	300013	320813	341613	362413	383213	406237
009021	029821	050621	071421	092221	113021	133821	154621	175421	196221	217021	237821	258621	279421	300221	321021	341821	362621	383421	406445
009229	030029	050830	071629	092429	113229	134029	154829	175629	196429	217229	238029	258829	279629	300429	321229	342029	362829	383629	406653
009437	030237	051038	071837	092637	113437	134237	155038	175837	196637	217437	238237	259037	279837	300637	321437	342238	363037	303837	406861
009645	030445	051245	072045	092845	113645	134445	155245	176045	196845	217645	238445	259245	280045	300845	321645	342445	363245	384045	407069
009853	030653	051453	072253	093053	113853	134653	155453	176253	197053	217853	238653	259453	280253	301053	321853	342654	363453	384253	407270
010061	030861	051661	072461	093261	114061	134861	155661	176461	197261	218061	238862	259661	280461	301261	322061	342861	363661	384461	407485
010269	031069	051869	072669	093469	114269	135069	155869	176669	197469	218269	239069	259869	280669	301469	322269	343069	363869	384669	407603
010477	031277	052077	072877	093677	114477	135277	156077	176877	197677	218477	239277	260077	280877	301677	322477	343277	364077	384877	407901
010685	031485	052285	073085	093885	114685	135485	156285	177085	197885	218685	239485	260285	281085	301885	322685	343485	364285	385085	408110
010893	031693	052493	073293	094093	114893	135693	156493	177293	198093	218893	239693	260493	281293	302093	322893	343693	364493	385293	408317
011101	031901	052701	073501	094301	115101	135901	156701	177501	198301	219101	239901	260701	281502	302301	323101	343901	364701	385501	408525
011309	032109	052909	073709	094509	115309	136109	156909	177709	198510	219309	240109	260909	281709	302509	323309	344109	364909	385709	408733
011517	032317	053117	073917	094717	115517	136317	157117	177917	198718	219517	240317	261117	281917	302717	323517	344317	365117	385917	408941
011725	032525	053325	074125	094925	115725	136525	157325	178125	198925	219725	240525	261325	282125	302925	323725	344525	365325	386125	409149
011933	032733	053533	074333	095133	115933	136733	157533	178333	199133	219933	240733	261533	282333	303133	323933	344733	365533	388557	409357
012141	032941	053742	074541	095341	116141	136941	157741	178541	199341	220141	240941	261741	282541	303341	324141	344941	365741	388765	409565
012351	033149	053949	074749	095549	116349	137149	157949	178749	199549	220349	241149	261949	282749	303549	324349	345149	365949	388973	409773
012557	033357	054157	074957	095757	116557	137357	158157	178957	199757	220557	241357	262157	282957	303757	324557	345357	366157	389181	409981
012765	033565	054366	075165	095965	116765	137565	158366	179165	199965	220765	241565	262365	283165	303965	324765	345565	366365	389389	410189
012973	033773	054573	075373	096173	116973	137773	158573	179373	200173	220973	241773	262573	283373	304173	324973	345773	366573	389597	410397
013181	033981	054781	075581	096381	117181	137981	158781	179581	200381	221181	241981	262781	283581	304381	325181	345981	366782	389805	410605
013389	034189	054989	075789	096589	117389	138189	158989	179789	200589	221389	242189	262989	283789	303589	325389	346190	366989	390013	410813
013597	034397	055197	075997	096797	117597	138397	159197	179997	200797	221597	242397	263197	283997	304797	325597	346397	367197	390221	411021
013805	034605	055405	076205	097005	117805	138605	159405	180205	201005	221805	242605	263405	284205	305005	325805	346606	367405	390429	411229
014013	034813	055613	076413	097213	118013	138813	159614	180413	201213	222013	242813	263613	284413	305213	326013	346813	367613	390638	411437
014221	035021	055821	076621	097421	118221	139021	159821	180621	201421	222221	243021	263821	284621	305421	326221	347021	367821	390845	411645
014429	035229	056029	076829	097629	118429	139229	160029	180829	201629	222429	243229	264029	284829	305629	326429	347229	368029	391053	411853
014638	035437	056237	077037	097837	118638	139437	160237	181037	201838	222637	243437	264237	285037	305837	326637	347437	368237	391261	412061
014845	035645	056445	077245	098045	118845	139645	160445	181245	202045	222845	243645	264445	285245	306045	326845	347645	368445	391469	412269
015053	035853	056654	077453	098253	119053	139853	160653	181453	202253	223053	243853	264653	285453	306253	327054	347853	368653	391677	412477
015261	036061	056861	077661	098461	119261	140061	160861	181661	202461	223261	244061	264861	285661	306461	327261	348061	368861	391885	412685
015469	036269	057069	077870	098669	119469	140269	161069	181869	202669	223469	244269	265069	285869	306669	327469	348269	369069	392093	412893
015677	036477	057227	078077	098877	119677	140477	161277	182077	202877	223677	244477	265277	286077	306877	327677	348477	369277	392301	413101
015885	036685	057485	078285	099085	119885	140685	161485	182285	203085	223885	244685	265485	286285	307085	327885	348685	369485	392509	413309
016093	036893	057693	078493	099294	120093	140893	161693	182493	203293	224093	244893	265694	286493	307293	328093	348893	369693	392717	413517
016301	037101	057901	078701	099501	120301	141101	161901	182701	203501	224301	245101	265901	286701	307501	328301	349101	369901	392925	413725
016509	037369	058109	078909	099709	120509	141309	162109	182909	203709	224509	245309	266109	286909	307709	328509	349309	370109	393133	413933
016717	037517	058317	079117	099917	120717	141517	162317	183117	203917	224717	245517	266317	287117	307917	328717	349517	370317	393341	414141
016925	037725	058525	079325	100126	120925	141725	162525	183326	204125	224925	245725	266525	287325	308126	328925	349725	370525	393549	414349
017133	037933	058733	079533	100333	121133	141933	162733	183533	204333	225133	245933	266733	287533	308333	329133	349933	370733	393757	414557
017341	038141	058941	079741	100341	121341	142141	162941	183741	204541	225341	246141	266941	287741	308541	329341	350141	370941	393965	414765
017549	038349	059149	079950	100749	121549	142349	163149	183949	204749	225549	246349	267149	287949	308749	329549	350349	371149	394173	414973
017757	038558	059357	080157	100958	121757	142557	163357	184157	204957	225757	246558	267357	288157	308957	329757	350557	371357	394381	415181
017965	038765	059565	080365	101165	121965	142765	163565	184265	205165	225965	246765	267565	288365	309165	329965	350765	371565	394589	415389
018173	038973	059773	080573	101373	122173	142973	163773	184573	205373	226173	246973	267773	288573	309373	330173	350973	371773	394797	415597
018381	039181	059981	080781	101581	122381	143181	163981	184781	205581	226381	247181	267981	288781	309581	330381	351181	371981	395005	415805
018589	039389	060189	080989	101789	122589	143389	164189	184989	205789	226589	247389	268189	288989	309789	330589	351389	372189	395213	416013
018797	039597	060397	081197	101997	122797	143597	164397	185198	205997	226797	247597	268397	289197	309997	330797	351597	372397	395421	416221
019005	039805	060605	081405	102205	123005	143805	164605	185405	206205	227005	247805	268605	289405	310205	331005	351805	372606	395629	416429
019213	040013	060813	081613	102414	123213	144013	164813	185613	206413	227213	248014	268813	289613	310413	331213	352013	372813	395837	416637
019421	040221	061021	081821	102621	123421	144221	165021	185821	206621	227421	248221	269021	289821	310621	331421	352221	373022	396045	416845
019629	040429	061229	082029	102829	123629	144429	165229	186029	206829	227629	248429	269229	290029	310829	331629	352429	373229	396253	417053
019837	040637	061438	082237	103037	123837	144637	165437	186237	207037	227837	248639	269437	290237	311037	331837	352637	373437	396461	417261
020045	040845	061645	082445	103245	124045	144846	165645	186445	207245	228045	248845	269645	290445	311245	332045	352845	373645	396669	417470
020253	041053	061853	082653	103453	124253	145053	165853	186653	207453	228253	249053	269853	290653	311453	332253	353053	373853	396878	417677
020461	041261	062061	082861	103661	124461	145262	166061	186861	207661	228461	249261	270061	290861	311661	332461	353261	374061	397085	417885
020669	041469	062269	083069	103869	124669	145469	166269	187069	207869	228669	249469	270269	291069	311869	332669	353469	374269	397293	418093

418301	443261	468221	493181	518141	543101	568062	593021	617981	642941	667902	692861	717821	742781	767741	792701	817661	842621	867581	892541
418509	443469	468429	493389	518349	543309	568269	593229	618189	643149	668109	693069	718029	742989	767949	792909	817869	842829	867789	892749
418717	443677	468637	493597	518557	543517	568477	593437	618397	643357	668317	693277	817237	743197	768157	793117	818077	843037	867997	892957
418925	443885	468845	493805	518765	543725	568685	593645	618605	643565	668525	693485	718445	743405	768365	793325	818285	843245	868205	893165
419133	444093	469053	494013	518973	543933	568893	593853	618813	643773	668733	693693	718653	743613	768573	793533	818493	843453	868413	893373
419341	444301	469261	494221	519181	544141	569101	594061	619022	643981	668491	693901	718861	743821	768781	793741	818701	843661	868621	893581
419549	444509	469469	494429	519389	544349	569309	594269	619229	644189	669149	694109	719069	744029	768989	793949	818909	843869	868829	893789
419757	444717	469677	494637	519597	544557	569517	594477	619438	644397	669357	694317	719277	744237	769197	794157	819117	844077	869037	893997
419965	444925	469885	494845	519805	544765	569725	594685	619645	644605	669565	694525	719485	744445	769405	794365	819325	844285	869245	894205
420173	445133	470093	495053	520013	544973	569933	594895	619854	644813	669773	694733	719693	744653	769613	794573	819533	844493	869453	894413
420381	445341	470301	495261	520221	545181	570141	595101	620061	645021	669981	694941	719901	744861	769821	794781	819741	844701	869661	894621
420589	445549	470509	495469	520429	545389	570349	595309	620269	645229	670189	695149	720109	745069	770029	794989	819949	844909	869869	894829
420797	445757	470718	495677	520637	545597	570557	595517	620477	645437	670397	695357	720317	745277	770237	795197	820157	845117	870077	895037
421006	445965	470925	495885	520845	545805	570765	595725	620685	645645	670605	695565	720525	745485	770445	795405	820365	845325	870285	895245
421213	446173	471133	496093	521053	546013	570973	595933	620893	645853	670813	695773	720733	745693	770653	795613	820573	845533	870493	895453
421421	446381	471341	496301	521261	546221	571181	596141	621101	646061	671021	695981	720941	745901	770861	795821	820781	845741	870701	895661
421629	446589	471549	496509	521469	546429	571389	596349	621309	646269	671229	696189	721149	746109	771069	796029	820989	845949	870909	895869
421837	446797	471757	496717	521677	546637	571597	596557	621517	646477	671457	696397	721357	746317	771277	796237	821197	846157	871117	896077
422045	447005	471965	496925	521885	546845	571806	596765	621726	646685	671645	696605	721565	746526	771485	796445	821405	846365	871325	896285
422253	447213	472173	497133	522093	547053	572013	596973	621933	646893	671853	696813	721773	746733	771693	796653	821613	846573	871534	896493
422461	447421	472381	497341	522301	547261	573221	597181	622141	647101	672061	697021	721981	746941	771901	796861	821821	846781	871741	896701
422669	447629	472589	497549	522509	547469	572429	597389	622349	647309	672269	697229	722189	747149	772109	197069	822029	846989	871949	896909
422877	447837	472797	497757	522717	547677	572639	597597	622557	647517	672477	697437	722397	747357	772317	797277	822237	847197	872157	897117
423085	448045	473005	497965	522925	547885	572845	597805	622765	647725	672685	697645	722605	747565	772525	797485	822445	847405	872365	897325
423293	448253	473213	498173	523133	548093	573053	598013	622973	647933	672893	697853	722813	747773	772733	797693	822653	847614	872573	897533
423501	448461	473421	498381	523341	548301	573261	598221	623181	648141	673101	698061	723021	747981	772941	797901	822861	847821	872781	897741
423709	448669	473629	498589	523550	548509	573469	598429	623389	648349	673309	698269	723229	748189	773149	798109	823069	848029	872989	897949
423917	448877	473837	498797	523758	548717	573677	598637	623597	648558	673517	698477	723437	748397	773357	798317	823277	848237	873197	898157
424125	449085	474045	499005	523965	548925	573885	598845	623805	648765	673725	698685	723645	748605	773565	798525	823485	848445	873405	898365
424333	449293	474253	499213	524173	459133	574093	599053	624013	648973	673933	698893	723853	748813	773773	798733	823693	848653	873613	898573
424541	449501	474461	499421	524381	549341	574301	599261	624221	649181	674141	699101	724061	749021	773981	798941	823901	848861	873821	898781
424749	449709	474669	499629	524589	549549	574509	509469	624429	649389	674349	699309	724269	749229	774189	799149	824109	849069	874029	898989
424957	449917	474877	499837	524797	549757	574717	599677	624637	649597	674557	699517	724477	749437	774397	799357	824317	849277	874237	899197
425165	450125	475085	500045	525005	549965	574925	599885	624845	649805	674765	699725	724685	749645	774605	799565	824525	849485	874445	899405
425373	450333	475293	500254	525213	550173	575133	600093	625053	650013	674973	699933	724893	749853	774813	799773	824733	849693	874653	899613
425581	450541	475501	500461	525421	550381	575341	600301	625261	650221	675181	700141	725101	750061	775021	799981	824941	849901	874861	899821
425789	540749	457710	500669	525629	550589	575549	600509	625469	650429	675390	700349	725309	750269	775229	800189	825149	850109	875069	900029
425997	450957	475917	500877	525838	550797	575757	600717	625677	650637	675597	700557	725517	750477	775437	800397	825357	850317	875277	900238
426205	451165	476125	501085	526045	551005	575965	600925	625885	650845	675805	700765	725725	750685	775645	800605	825565	850525	875485	900445
426413	451373	476333	501293	526253	551213	576173	601133	626093	651053	676013	700973	725933	750893	775853	800813	825773	850733	875693	900653
426621	451581	476541	501501	526461	551421	576381	601341	626301	651261	676221	701181	726141	751101	776061	801021	825982	850941	875901	900861
426829	451789	476749	501709	526669	551629	576589	601549	626509	651469	676429	710389	726349	751309	776269	801229	826189	851149	876109	901069
427037	451997	476957	501917	526877	551837	576797	601757	626717	651677	676637	701597	726557	751517	776477	801437	826397	851357	876317	901277
427245	452205	447165	502125	527085	552045	577005	601965	636925	651885	676845	701805	726765	751725	776685	801645	826605	851565	876525	901485
427453	452413	447373	502333	527293	552253	577213	602173	627133	652093	677053	702013	726973	751933	776893	801853	826813	851773	876733	901693
427662	452621	477581	502541	527501	552461	577421	602381	627341	652301	677261	702224	727181	752141	777101	802061	827021	851891	876941	901901
427869	452829	477789	502749	527709	552669	577629	602589	627549	652509	677469	702429	727389	725349	777309	802269	827229	852189	877149	902109
428077	453037	477997	502957	527917	552877	577837	602797	627757	652717	677677	702637	727597	752557	777517	802477	827437	852397	877357	902317
428285	453245	478205	503165	528125	553085	578045	603005	627965	652926	677885	702845	727805	752765	777725	802685	827645	852605	877565	902525
428493	453453	478413	503373	528333	553293	578253	603213	628173	653133	678093	703053	728013	752973	777933	802893	827853	852813	877773	902733
428701	453661	478621	503581	528541	553501	578461	603421	628381	653341	678301	703261	728221	753181	778141	803101	828061	853021	877981	902942
428909	453869	478829	503789	528749	553709	578669	603629	628589	653549	678509	703469	728429	753389	778349	803309	828269	853229	878189	903149
429117	454077	479038	503997	528957	553917	578877	603837	628797	653757	678717	703677	728637	753597	778557	803517	828477	853438	878397	903357
429325	454285	479246	504205	529165	554125	579085	604045	629005	653965	678925	703885	728845	753805	778765	803725	828685	853646	878605	903565
429533	454493	479453	504413	529373	554333	579293	604253	629213	654173	679133	704093	729054	754013	778973	803933	828893	853853	878813	903773
429741	454701	479661	504621	529581	554541	579501	604462	629421	654381	679341	704301	729261	754221	779181	804141	829101	854061	879021	903981
429949	454909	479869	504829	529789	554749	579709	604669	629629	654589	679549	704509	729470	754429	779389	804350	829309	854269	879229	904189
430157	455117	480077	505037	529997	554957	579917	604877	629837	654797	679757	704717	729677	654637	779597	804557	829517	854477	879438	904397
430365	544325	480285	505245	530205	555166	580125	605085	630045	655005	679965	704925	729885	754845	779805	804765	829725	854685	879645	904605
430573	455533	480493	505453	530413	555373	580333	605293	630253	655213	680173	705133	730093	755054	780013	804973	829933	854893	879853	904813
430781	455741	480701	505661	530621	555581	580541	605501	630461	655421	680381	705341	730301	755261	780221	805181	830141	855101	880061	905021
430989	445959	840909	505871	530829	555789	580749	605709	630669	655629	680589	705549	730509	755469	780430	805389	830349	855309	880269	905229
431197	456157	481117	506077	531037	555997	580957	605917	630877	655837	680797	705758	730717	755677	780637	805597	830557	855517	880477	905437
431405	456365	481325	506285	531245	556205	581165	606125	631085	656045	681005	705965	730925	755887	780845	805805	830765	855725	880685	905645
431613	456574	481533	506493	531453	556413	581373	606333	631293	656253	681213	706173	731133	756093	781053	806013	830973	855933	880893	905853
431821	456781	481744	506701	531661	556621	581581	606541	631501	656436	681421	706381	731341	756301	781261	806221	831181	856141	881101	906061
432029	456989	481949	506909	531869	556829	581789	606749	631709	656669	681629	706589	731549	756509	781469	806429	831389	856349	881309	906269
432238	457197	482157	507117	532077	557037	581997	606957	631917	656877	681837	706797	731757	756717	781677	806638	831597	856557	881517	906477
432445	457405	482365	507325	553285	557245	582205	607165	632125	657085	682045	707005	731965	756925	781885	806645	831805	856765	881725	906695
432653	457613	482573	507533	532493	557453	582413	607374	632333	657293	682253	707213	732173	757133	782093	807053	832913	856973	881933	906893
432861	457821	482781	507741	532701	557661	582621	607581	632541	657501	682461	707421	732381	757341	782301	807261	832221	857181	882141	907101
433069	458029	482989	507949	532909	557869	582829	607789	632749	657709	682669	707629	732589	757549	782509	807469	832429	857389	882349	907309
433277	458237	483197	508157	533117	558077	583037	607997	632957	657917	682877	707837	732797	757757	782718	807677	832637	857597	882557	907517
433485	458445	483405	508365	533325	558285	583245	608205	633165	658125	683085	708045	733005	757965	782925	807885	832845	857805	882765	907725
433693	458653	483613	508573	533533	558493	583453	608413	633373	658333	683293	708253	733213	758173	783133	808093	833043	858013	882973	907933
433901	458861	483821	508781	533741	558701	583661	608621	633581	658541	683501	708461	733421	748381	783341	808301	833261	858221	883181	908142
434109	459069	484029	508989	533949	558909	583869	608829	633789	658749	683709	708669	733629	758589	783549	808509	833469	858429	883389	908349
434317	459277	484237	509197	534157	559117	584077	609037	633997	658957	683817	708877	733837	758797	783757	808717	833678	858637	883597	908557
434525	459485	484445	509405	534365	559325	584285	609245	634205	659165	684125	709085	734045	759005	783965	808925	833885	858845	883805	908765
434733	459693	484653	509613	534573	559533	584493	609453	634413	659373	684333	709293	734253	759213	784173	809133	834093	859053	884013	908973
434943	459901	484861	509821	534781	559741	584701	609661	634621	659581	684541	709501	734461	759421	784381	809341	834301	859261	884221	909181
435149	460109	485069	510029	534989	559949	584909	609869	634829	659789	684749	709709	734669	759629	784589	809550	834509	859469	884429	909389
435357	460317	485277	510237	535197	650157	585117	610077	635037	659997	684957	709917	734878	759840	784797	809757	834717	859677	884637	909597
435565	460525	485385	510445	535405	560365	585325	610285	635245	660205	685165	710125	735085	760045	785005	809965	834925	859885	884845	909805
435773	460733	485693	510653	535613	560573	585533	610493	635453	660413	685373	710333	735293	760253	785213	810173	835134	860094	885053	910013
435981	460941	485901	510861	535821	560781	585741	610701	635661	660621	685581	710541	735501	760461	785421	810381	835341	860301	885261	910221
436198	461149	468109	511069	536029	560989	585949	610909	635869	660829	685789	710749	735709	760669	785629	810589	835549	860509	885469	910429
436397	461357	486317	511277	536237	561198	586157	611117	636077	661037	685998	710957	735918	760877	785837	810797	835757	860717	885677	910637
436605	461565	486525	511485	536445	561405	586365	611325	630285	661245	686205	711165	736125	761085	786045	811005	835965	860925	885885	910845
436813	461774	486733	511693	536653	561613	586573	611533	636493	661453	686413	711373	736333	761293	786253	811213	836173	861133	886093	911053
437021	461981	486941	511901	536861	561822	586781	611741	637701	661661	686621	711581	736541	761501	786461	811421	836382	861341	886301	911261
437229	462189	487149	512109	537069	562029	586989	611949	636909	661869	686829	711789	736749	761709	786669	811629	836589	861549	886509	911469
437437	462239	487357	512317	537277	562237	587197	612158	637117	662077	687037	711997	736957	761917	786877	811837	836797	861757	886717	911677
437645	462605	487566	512525	537485	562445	587405	612365	637325	662285	687245	712205	737165	762125	787085	812046	837005	861965	886925	911885
437853	462813	487773	512733	537693	562653	587613	612573	637533	662493	687453	712413	737373	762333	787293	812253	837213	861173	887133	912093
438061	463021	487981	512941	537901	562861	587821	612782	637741	662701	687661	712621	737581	762541	787501	812461	837421	862381	887341	912301
438269	463229	488189	513149	538109	563069	588029	612989	637949	662909	687869	712829	737789	762749	787709	812669	837629	862589	887549	912509
438477	463437	488397	513357	538317	563277	588237	613197	638157	663117	688077	713038	737997	762957	787917	812877	837837	862797	887757	912717
438685	463645	488605	513565	538525	563485	588445	613405	638365	663325	688285	713245	738205	763165	788125	813085	838045	863005	887965	912925
438893	463853	488813	513773	538733	563693	588653	613613	638573	663533	688493	713453	738413	763373	788333	813293	838253	863214	888173	913133
439101	464061	489021	513981	538941	563901	588861	613821	638781	663741	688701	713661	738621	763581	788541	813501	838461	863421	888381	913341
439309	464269	489229	514189	539149	564109	589069	614029	638989	663949	688909	713869	738829	763789	788749	813709	838669	863629	888589	913549
439517	464477	489437	514398	539357	564317	589277	614237	639197	664157	689117	714077	739037	763998	788957	813917	838877	863837	888797	913757
439725	464685	489645	514605	539565	564525	589485	514445	639405	664365	689325	714285	739245	764205	789165	814125	839085	864045	889005	913965
439933	464893	489853	514813	539773	564733	589693	614653	639613	664573	689533	714493	739453	764413	789373	814333	839293	864253	889213	914173
440141	465102	490061	515021	539981	564941	589901	614861	639821	664781	689741	714701	739661	764621	789581	814541	839501	864461	889421	914381
440349	465309	490269	515229	540189	565149	590109	615069	640029	664989	689949	714909	739869	764830	789789	814749	839709	864669	889629	914589
440557	465517	490477	515437	540397	565357	590317	615277	640237	665197	690157	715117	740077	765037	789997	814957	839917	864877	889837	914797
440765	465725	490685	515645	540605	565565	590525	615485	640445	665405	690365	715325	740285	765245	790205	815165	840125	865085	890046	915005
440973	465933	490893	515853	540813	565773	590733	615693	640653	665613	690573	715533	740493	765453	790413	815373	840333	865293	890253	915213
441181	466141	491101	516062	541021	565981	590941	615901	640861	665821	690781	715741	740701	765661	790621	815581	840541	865501	890461	915421
441389	466349	491309	516281	541230	566189	591149	616109	641069	666029	690989	715950	740909	765869	790830	815789	840749	865709	890670	915629
441597	466557	491517	516477	451437	566397	591357	616317	641277	666238	691197	716157	741117	766077	791037	815997	840957	865917	890877	915837
441805	466765	491725	516685	541645	566605	591565	616525	641485	666445	691405	716365	741325	766285	791245	816205	841165	866125	891085	916045
442013	466973	491933	516893	541853	566813	591773	616733	641693	666653	691613	716573	741533	766493	791453	816413	841373	866333	891293	916253
442221	467181	492141	517101	542061	567021	591981	616941	641901	666861	691821	716781	741741	766701	791661	816621	841581	866541	891501	916461
442429	467389	492349	517309	542269	567229	592189	617149	642109	667069	692029	716989	741949	766909	791869	816829	841789	866749	891709	916669
442637	467597	492557	517517	542477	567437	592397	617357	642317	667277	692237	717197	742157	767117	792077	817037	841997	866957	891917	916878
442845	467805	492765	517725	542685	567645	592605	617565	642525	667485	692445	717405	742365	767325	792285	817245	842205	867165	892215	917086
443053	468013	492973	517933	542893	567854	592813	617773	622733	667693	692653	717613	742573	767533	792493	817453	842413	867373	892333	917293

917501	921661	925821	929981	934141	938301	942461	946621	950781	954941	959101	963261	967421	971581	975741	979901	984061	988221	992381	996541
917705	921869	926029	930189	934349	938509	942669	946829	950989	955149	959309	963469	967629	971789	975949	980109	984269	988429	992589	996749
917917	922077	926237	930397	934557	938717	942877	947038	951197	955357	959517	963677	967837	971997	976157	980317	984477	988637	992797	996957
918125	922285	926445	930605	934765	938925	943085	947245	951405	955565	959725	963885	968046	972205	976365	980525	984685	988845	993005	997165
918333	922293	926653	930813	394973	939133	943293	947453	951613	955773	959933	964093	968253	972413	976573	980733	984893	989053	993213	997374
918541	922701	926861	931021	935181	939341	943501	947661	951821	955981	960141	964301	968461	972621	976781	980941	985101	989261	993431	997581
918749	922909	927069	931229	935389	939549	943710	947869	952029	956190	960349	964509	968669	972829	976989	981149	985309	989469	993629	997789
918957	923117	927277	931437	935597	939757	943917	948077	952238	956397	960557	964717	968877	973037	977197	981357	985517	989677	993838	997997
919165	923325	927485	931645	935805	939965	944125	948285	942445	956605	960765	964925	984685	988845	993005	997165	985725	989885	994045	998205
849973	939133	943293	947453	936013	940173	944333	948493	952653	956813	960973	965133	969293	973453	977613	981773	985933	990093	994253	998413
919581	923742	927901	932061	936221	940381	944541	948701	952861	957021	961181	965341	969501	973661	977821	981981	986141	990301	994461	998621
919789	923949	928109	932269	936429	940598	944749	948909	953069	957229	961389	965549	985309	989469	993629	997789	986349	990509	994669	998829
919997	924157	928317	932477	936637	940797	944957	949117	953277	957437	961597	965757	969917	974077	978237	982397	986557	990717	994877	999037
920205	924365	928525	932685	936845	941005	945165	949325	953485	957645	961805	965965	970125	974285	978445	982605	986765	990925	995085	999245
920413	924573	928733	932893	937053	941213	945373	949533	953693	957853	962013	966173	970333	974493	678653	982814	986973	991133	995293	999453
920621	924781	928941	933101	937261	941421	945581	949741	953901	958061	962221	966381	970542	974701	978861	983021	987181	991341	995501	999661
920829	924989	929149	933309	937469	941629	945789	949949	954109	958269	962429	966589	970749	974909	979069	983229	987389	991549	995709	999869
921037	925197	929357	933517	937677	941837	945997	950157	954317	958477	962638	966797	970957	975117	979277	983437	987597	991757	995917	
921245	925405	929565	933725	937885	942045	946205	950365	954525	958685	962845	967005	971165	975325	979485	983645	987805	991965	996125	
921453	925613	929773	933933	938093	942253	946413	950573	954733	958893	963053	967213	971373	975533	979693	983853	988013	992173	996333	

Departamento da Despesa Variavel — Secretaria das Finanças, 30 de abril de 1940 — J. O. Guimarães — Chefe da 1ª Secção. Visto, F. Martins, Superintendente.

A Liga Carioca de Basketball Festeja Hoje Seu Setimo Anniversario

INVADIDA A HOLLANDA!

Bruxellas, 10 (H.) O Quartel General do Exercito Hollandez communica que as tropas allemãs atravessaram a fronteira esta manhã a partir das 3 h.

Amsterdam, 10 (Urgente) (U. (A's 3 e 55 horas) — Uma esquadrilha de seis aviões allemães está neste momento voando sobre a cidade de Ismuide.

AMSTERDAM, 10 (Urgente) (U. P.) — De todos os pontos do paiz chegam noticias de que paraquedistas estão caindo em quantidade proximo as mais importantes localidades do territorio nacional.

AMSTERDAM, 10 (Urgente) (U. P.) — Numerosos paraquedistas que parecem ser Allemães estão descendo no Aeroporto de Rotterdam, importante porto da Hollanda.

AMSTERDAM, 10 (Urgente) (U .P.— Aviões estrangeiros estão voando sobre a base naval hollandeza de Denhelder.

AMSTERDAM, 10 (Urgente) — (U. P.) — O aeroporto de Shipol nos suburbios desta cidade está sendo bombardeado.

AMSTERDAM, 10 (Urgente) — (U. P.) —O aeroporto de Weischap nas proximidades de Indhovem tambem está sendo bombardeado.

BERLIM, 10 (Urgente) — (U.P.) — Os circulos responsaveis negam que a Allemanha esteja neste momento levando a cabo a invasão da Hollanda.

BERLIM, 10 Urgente — (U. P.) — O Ministerio das Relações Exteriores annuncia que o sr. Von Ribbentrop fará importantissima declaração ás 6.15 horas da manhã.

AMSTERDAM, 10 Urgente (U. P.) — A Hollanda está sendo invadida por paraquedistas. Grande numero delles acaba de descer a vinte kilometros de Haya, capital do paiz.

AMSTERDAM, 10 Urgente (U.P.) — Centenas de paraquedistas acabam de descer em Dorirecht.

AMSTERDAM, 10 -- Urgente « U. P.» -- Cincoenta aviões estrangeiros estão sendo avistados sobre a cidade de Niumegen.

AMSTERDAM, 10 Urgente (U. P.) — Prosegue intenso o bombardeio aero do aerodromo desta cidade. Ares enormes columnas de fumo estão sendo vistas a kilometros de distancia.

AMSTERDAM, 10 (Urgente) (U. P.— A's 4.05 da manhã) A artilharia antiaerea desta cidade está novamente atirando sobre aviões extrangeiros.

AMESTERDAM, 10 — (U. P.) — Informações recebidas de Nymwegen dizem que foi ouvido intenso fogo de artilharia anti-aerea do lado allemão da fronteira.

Esta noticia ligada ao facto de terem entrado em actividade os canhões anti-aereos desta cidade, parece indicar que os apparelhos avistados esta madrugada sobre o territorio hollandez, poderiam ter sido aviões inglezes que regressavam de um vôo sobre a Allemanha.

AMSTERDAM 10, Urgente (U. P.) Aviões allemães desceram no rio Maas, nas proximidades da fronteira Hollandeza e desembarcaram grande numero de soldados que neste momento estão chegando ao territorio Hollandez.

LONDRES, 10 Ufgente (U. P.) — O "Foreign annuncia" que estão sendo desembarcadas forças britanicas na Islandia.

AMSTERDAM, 10 Ufgente (U. P.) — Numerosos paraquedistas acabam de descer em Narden, Sliedrecht e varias outras localidades Hollandezas.

AMSTERDAM, 10 Urgente (U. P.) — Tres aviões allemães procuraram aterrizar em Soubourg na região de Zeeland, mas, foram repellidos a tiros pelos Hollandezes.

Sómente Amanhã, Alvaro Será Operado

Não mais será operado hoje o player Alvaro.

Deixando de se internar hontem, somente o fazendo hoje, preferiu o doutor Pedro da Cunha Filho operar amanhã, para que Alvaro obedecesse a um necessario e absoluto repouso de vinte e quatro horas.

Assim, o jogador em questão, de accordo com o conselho de seu medico-assistente, deverá entrar esta manhã no Hospital Gaffré-Guinle onde repousará o bastante para que a operação obtenha o exito desejado.

O Flamengo Se Exhibirá no Estadio Pacaembú

OS RUBRO-NEGROS JOGARÃO CONTRA O S. PAULO E PALESTRA ITALIA — OS CAMPEÕES CARIOCAS JOGARÃO TAMBEM EM ITAJUBA'

Para encetar uma temporada em São Paulo, seguirá domingo para a paulicéa uma delegação do Flamengo.

Os rubro-negros jogarão no Estadio Pacaembu estreiando contra o São Paulo F. C.

O segundo compromisso dos campeões cariocas será contra o Palestra Italia. Este jogo será effectuado na proxima quinta-feira á noite.

De São Paulo, o Flamengo seguirá para Itajubá, onde enfrentará o Fabrica de Armas de Artilharia.

O BASKETBALL BRASILEIRO ESTA EM FESTAS COM A PASSAGEM DO SETIMO ANNIVERSARIO DA L. C. B.

A Liga Carioca de Basketball vê passar na data de hoje o seu 7º. anniversario de fundação. Commemorando tão auspicioso acontecimento, a entidade anniversariante realizará em sua séde, á rua Senador Dantas, 117, uma sessão solemne, com a presença de directores de clubs filiados, jornalistas, basketballers e demais pessoas ligadas ao basketball nacional.

No presente anno, essa solemnidade reveste-se de um cunho especial, pois, além da cerimonia da entrega de trophéos e medalhas aos campeões e vencedores do seu torneio de 1939, figura como de principal importancia o acto de inauguração dos retratos dos exmos. srs. commandante Paulo Meira, presidente da Federação Brasileira de Basketball, e do sr. A. Reis Carneiro, dois grandes benemeritos do Basketball

A L. C. B. em gentil officio vem de convidar o nosso chronista de basketball, para participar dos festejos que serão realizados hoje na séde da entidade cestobolistica.

OS PREMIOS A SEREM DISTRIBUIDOS

Hoje, o presidente da L. C. B. distribuirá os seguintes premios:

FILIADOS COM DIREITO A TROPHÉOS

Botafogo F. C.: Trophéo "10 de Maio".

Botafogo F. C.: Taça "Lavadeira".

Villa Izabel F. C.: Taça "Orlando Fortes".

AMADORES COM DIREITO A MEDALHAS

Do Botafogo F. C.: Altemar Dutra de Castilho, Adamo Bertulli, Aluizio de Souza Bastos, Ary dos Santos Furtado, Armando Albano e Carmino de Pilla.

Do Botafogo F. C.: Carlos Freire Pacheco, Geraldo M. Eboli, Haroldo Lobo, Luiz Merguilhão, Mario Alves e Nelson Santos.

Do Villa Izabel F. C.: Ayrton Barroso, Caetano Cheren, Cirillo Woolf de Oliveira, Dermeval da Silva, Lauro Victor Nunes, Newton de Araujo Braga e Raul Paiva Rodrigues.

Do S. C. Mackenzie: Adahyl P. Valença, José Paiva da Silva, Mario do Carmo Farias, Mario Saldanha Marinho, Oswaldo Folco, Gilberto da Cunha Bolonha e Sylvio Pinto Monteiro Sobrinho.

Do Tijuca T. C.: José Simões Henriques, Armando Coelho Fragoso Filho, José Pereira da Silva, Carlos E. dos Reis, Marques da Costa, Celso Daltro Santos, Fernando Silva Ferreira e Luciano Cabo Junior.

Do C. R. Flamengo: Diogenes M. Tourinho, Domingos Lemos, Mario Alves e Radamez Monta.

Do Combinado Prata da Casa: Adhemar Maia, Herminio dos Santos, Irani Falcão, Ly Jacarandá, Nelson Rodrigues, Oldemar Lirio de Siqueira, Paulo Lima, Potiguara Miranda, Ruy de Freitas e Sebastião Zur Mack.

Do Tijuca T. C. (Moças): Cybelle Sylvia Fonseca, Inah Bustamante Lygia Maria Lessa Bastos, Véra de Souza Leite, Dyciola Levessa Barbosa, Sandolina Soares Pinto, Elzy de Moraes Costa e Maria Eugenia Mac Guinex Xavier

O FLUMINENSE SURGE MAIS COTADO QUE O VASCO DA GAMA

De Difficil Prognostico o Prélio Madureira e Bomsuccesso

Machado

Os dois jogos de domingo, devido á realização antecipada do encontro Flamengo e São Christovão, despertam, todavia, grande interesse.

Apesar da longinqua distancia em que serão travados, estamos certos de que regular publico convergirá aos campos de sports, movidos pela curiosidade propria dos amantes do popular sport bretão.

MADUREIRA X BOMSUCCESSO

Ha quem diga que o embate acima entre os clubs suburbanos tenha as caracteristicas de authentica "pellada". Os que assim julgam visam unicamente menosprezar os chamados pequenos clubs, no que protestamos respeitosamente.

A's vezes o encontro entre dois clubs que por infelicidade ou por outra razão mais forte não contam com auxilios monetarios, devido ás camadas associativas que os cercam, correspondem á espectativa, supplantando os jogos em que medalhões se envolvem. Assim sendo, ao contrario do que espiritos detractores propalam, a peleja entre o Madureira e Bomsuccesso está fadada a agradar. Ambos se encontram bem organizados nas medidas possiveis e se atirarão á luta certos de que agradarão os assistentes que affluirão a Bangú.

O Madureira leva vantagem technica sobre o Bomsuccesso, pelo que suas apresentações foram mais convincentes de modo geral. No match de estréa perdeu amplamente para o Flamengo mas em contraste superou o America no posterior compromisso, perdendo devido á má sorte que o perseguiu

Com referencia ao Bomsuccesso, o mesmo não se poderá dizer, uma vez que conheceu dois revezes de maneira que não admittem contestação. Perdendo para o Fluminense e America por 4 x 0 e 3 x 0, respectivamente, os leopoldinenses se conduziram, todavia, de molde a soffrerem derrotas menos amplas, em face das caracteristicas de jogo desenvolvidas.

De fórma geral, o match entre as expressões do football da Central e Leopoldina, estamos certos, agradará a quantos forem ao campo da rua Ferrer.

FLUMINENSE X VASCO

Cruzmaltinos e tricolores demandarão a longinqua praça de sports da Gavea, afim de disputerem mais dois pontos referentes ao campeonato.

Quem assistiu as exhibições do Vasco frente ao Bangú ou São Christovão e se quizer fazer um confronto ladeando-as com as actuações do Fluminense nos encontros com o Bomsuccesso e Bangú, verá que os tricolores levarão regular vantagem.

No match Fluminense x Bomsuccesso, por exemplo, os leopoldinenses envolveram a equipe das Laranjeiras que os levou de vencida mediante a maior classe e valor inconteste dos seus componentes. Por occasião da justa com o Bangú, o Fluminense se houve menos máu e ganhou sem comtudo, convencer. Em summa, o Fluminense se impoz alicerçado no

Romeu

conhecimento "footballistico" dos seus integrantes e frente a adversarios relativamente fracos. Já o Vasco esteve aquem de suas possibilidades frente ao Bangú, vencendo-o nas mesmas condições das victorias do Fluminense. Ha, todavia, um detalhe que merece registo. Emquanto o tricolor encontrou obstaculos, o Vasco encontrou facilidades. E' que o Bangú jogou firme e articulado no primeiro compromisso, fazendo-o atabalhoadamente na liça com os cruzmaltinos. Ademais, no encontro com o São Christovão, o Vasco esteve longe da victoria, mas por caprichos do football, foi o laureado.

Finalizando, podemos accentuar que o prélio entre cruzmaltinos e tricolores será bem disputado e que apontamos como mais pendente á victoria o Fluminense.

Nariz e Badú Treinarão Hoje no Team do Botafogo!

Encerra-se Esta Noite Com Chave de Ouro a Temporada Internacional de Natação

NOVOS RECORDS SERÃO TENTADOS NAS DISTANCIAS DE 200 E 1.000 METROS LIVRES

Duranoña x Barillari, os Duellistas

Maria Lenk

Com o mesmo brilho da primeira parte, a Liga de Natação do Rio de Janeiro, com a collaboração Fla x Flu, fará proseguir, hoje, ás 21 horas, na piscina do Guanabara, o Torneio Internacional de Natação.

Pelos resultados verificados na quarta-feira, espera-se para hoje novos records. Duranona e Barillari tudo farão para derrubar a marca sul-americana que até hoje pertence a W. Gusmán, chileno, com o tempo de 13' 34'' e 7 decimos. O record argentino pertence a Sebastian Dibar com 13' 43'' 0 e do brasileiro e detentor Aldo Barillari, com 13' 53'' 8. Assim, vamos ter a opportunidade de apreciar um verdadeiro duello entre o nosso melhor nadador de fundo e o phenomenal Duranona, o novo recordista sul-americano dos 400 metros, nado livre, com o incrivel tempo de 4' 56'' 0.

Além dessa prova, vamos assistir tambem Willy Jordan, que procurará derrubar a marca de 200 metros, nado livre, actualmente pertencente a Duranona, com o tempo de 2'16''4.

Completando o programma da noitada de hoje, os melhores nadadores intervirão em outras provas, na sua especialidade, conforme se póde verificar pelo programma que damos a seguir:

1.ª prova — 200 metros — Homens — nado livre — Hector Croto, Argentina; José Maria Duranona, Argentina; Argentina; Willy Otto Jordan, S. Paulo; Carlos Vasconcellos, Aloysio P. Bandeira de Mello, Ivo Pistolato e Demetrio Bezerra de Bezerra, da L. N. R. J.

2.ª prova — 200 metros — Homens — nado de costas — Helmuth von Schuetz, S. Paulo; Tulio Samarcos de Almeida, Ivan Freysleben, Paulo Fonseca e Silva e Francisco Arypema Leão Feitosa da L. N. R. J.

3.ª prova — 200 metros — Homens — nado de peito — Carlos Sos, Argentina; Willy Otto Jordan, S. Paulo; Pedro Mibielli de Carvalho, Wilson Louzada, Moacyr Marques Machado e Miguel Paes Loureiro, da L. N. R. J.

4.ª prova — 1.000 metros — Homens — nado livre — José Maria Duranona, Argentina; Aldo Barillari, Armando Bandeira de Lima, José Joaquim Carneiro de Mendonça e Orlando Fernandes Ribeiro, da L. N. R. J.

5.ª prova — 200 metros — Moças — nado de costas — Helena Tuculet, Argentina; Sieglinda Lenk, Minas; Cecilia Heilborn e Maria Helena Cortes, da L. N. R. J.

6.ª prova — 200 metros — Moças — nado de peito — Margarida Tisserandet, Argentina; Edith Hempel, S. Paulo; Maria Lenk, Marina Labarthe Lebre, Elza Hamelmann e Aida Passos de Oliveira, da L. N. R. J.

7.ª prova — 3 x 100 metros — Homens — tres nados — Turma A — Paulo Fonseca e Silva, Willy Otto Jordan e Carlos Vasconcellos.

Turma B — Tullio Samarcos de Almeida, Carlos Sós e Hector Croto.

Turma C — Helmuth von Schuetz, Pedro Mibielli de Carvalho e Aloysio Pires Bandeira de Mello.

DR. CAMPOS DA PAZ FILHO
Molestias de Senhoras — EDIFICIO CARIOCA. — Cirurgia do Ventre e Seios
Sala, 218 — Tel.: 42-7550.

O Fluminense Homenageará a Imprensa Social e Sportiva

O Fluminense F. Club, fidalgo gremio das Laranjeiras, tem na figura brilhante do seu presidente um amigo dos jornalistas sportivos.

Prestimoso, attendendo com solicitude as interrogações dos chronistas, o sr. Mario Pollo vem auxiliando em muito a imprensa em sua missão.

Claro está que o leader tricolor age no momento com mais tacto do que seu antecessor o sr. Alaôr Prata que entravou em muito o modo de agir dos jornalistas.

O sr. Mario Pollo, "doublé" de sportista e "gentleman", bem comprehende o quanto valiosa é a cooperação daquelles que mourejam nos jornaes, engrandecendo com adjectivos, ás vezes immerecidos, as organizações desportivas.

UM "COCK-TAIL" A' IMPRENSA

Visando travar conhecimento com a classe jornalistica, quer os chronistas sociaes e sportivos, e os radiophonicos, o Fluminense vem de convidal-os para uma significativa homenagem.

Na manhã de domingo proximo, na séde das Laranjeiras, será offerecido um "cock-tail" no qual o sr. Mario Pollo, em companhia da directoria do Fluminense terá ensejo de se relacionar com os profissionaes da difficil arte de escrever para o publico sportivo que é o mais exigente.

DOENÇAS ANO-RECTAES E DOS INTESTINOS
DR. LAURO BORGES
Tratamento das hemorrhoidas sem operações e sem dôr
RODRIGO SILVA, 11 — 3.º
22-1250

Nariz e Badú, a Zaga Que Treinará Hoje, no Botafogo

Nariz

O Botafogo F. Club não se sentiu abatido technicamente com o revés de domingo frente ao Flamengo. A parte moral da peleja é que o attingiu em cheio originando a celeuma que felizmente terminou com honras para todas as partes envolvidas. Não fosse a clarividencia do presidente do Fluminense, sr. Mario Pollo, estariamos por certo a estas horas diante de mais um "caso" que determinaria por certo exulcerações por parte dos mãos intencionados.

TUDO PASSOU

Felizmente tudo passou e o Botafogo mais prestigiado do que nunca vae proseguir na caminhada que encetou em 1939.

TREINARÃO HOJE

Mesmo com o team desfalcado da maioria dos seus titulares o Botafogo se prepara desde já para o compromisso com o Madureira no domingo, 19 do corrente. Hoje á tarde, em General Severiano os pupillos de Krueschner ensaiarão em conjunto embora não se empreguem a fundo.

NARIZ E BADÚ

Dois teams serão organizados, devendo num delles, provavelmente no de amadores, formar os zagueiros Nariz e Badú.

O defensor botafoguense visa apurar sua forma, o mesmo acontecendo com referencia a Badú que está propenso a ingressar novamente nas hostes de General Severiano.

Domingo Proximo, a Ultima Rodada

Com a realização de quatro partidas, finaliza domingo proximo, o Torneio Extra, da Associação de Football de Amadores.

A ultima rodada marca os seguintes jogos:

Villa Real x Bella Vista — Campo do Villa Real. Primeiros quadros e juvenis.

Cruzeiro x Nacional — Campo do Cruzeiro. Primeiros quadros e juvenis.

Germania x Rio de Janeiro — Campo do Germania. Primeiros quadros e juvenis.

Americano x San Lorenzo — Campo do Americano. Primeiros quadros e juvenis.

DR. EDMUNDO HAAS
Director da Casa de Saudé Dr. Abilio — Neuro-Psychiatra — Estados Nervosos — 7 SETEMBRO, 94-2.º andar — 22-8308.
D Cons.

POR QUE JOÃO LYRA FILHO NÃO RENUNCIA ANTES QUE SEJA OBRIGADO A FAZEL-O?

Sabiamos que aquelle protesto, assignado por um director do Botafogo e publicado por varios jornaes da cidade, era um protesto apenas platonico e de effeito de publicidade para o sr. João Lyra fazer cartaz frente ao corpo social do Botafogo...

Qualquer reclame, em torno de seu nome, serve no momento. João Lyra é intelligente e não deseja cair do pedestal em que se acha no "glorioso". Por isso accenou para os socios do seu club, com aquella nota "energica", arranhando a disciplina e chamando um juiz honesto que pode ter errado, que pode ter prejudicado o Botafogo — e isto não discutimos — de parcial e, consequentemente, deshonesto. Sim, porque o juiz parcial é forçosamente um juiz deshonesto...

Muitos associados do gremio alvi-negro estavam com o seu pedido de demissão encaminhado á directoria do club. Aquella nota, porem, teve o effeito que João Lyra queria. Contentou aos que não estão de accordo com a orientação erronea do vaidoso presidente. Mas não contentou aos verdadeiros botafoguenses, que conheciam o recuo que o maioral alvi-negro iria fazer na reunião do Conselho Superior da entidade que rege os destinos do football carioca.

João Lyra denunciou o Departamento Technico publicamente, seu director geral e um juiz como parciaes. Solicitou a abertura de um inquerito que iria mostrar á cidade sportiva os erros tremendos, a parcialidade escandalosa do Departamento Technico da Liga de Football e sobretudo os arranjos que se processam dentro da entidade da rua da Quitanda...

Talvez que a sua denuncia servisse, no final das investigações, para revelar algo demais, que o proprio João Lyra Filho não desejava que se conhecesse fora daquellas quatro paredes do templo Sagrado de Joaquim Guimarães...

Por isso elle recuou. Recuou quando mais era preciso proseguir para mostrar que não entrava em cambalachos, em arranjos ou em parcialidades...

Julgava, porém, o presidente alvi-negro que seu cartaz, diante dos associados do Botafogo, estava feito e indestructivel. Enganou-se ahi o vaidoso alvi-negro. Nós aqui estamos para defender os direitos de um club — seja elle qual fôr — a moralidade do nosso football e não descansaremos emquanto não banirmos do campo da luta os "profiteurs" e os "homens de prestigio" que maculam os nossos meios sportivos.

E' por isso que voltamos a apontar, e desta vez pelo recente acto de João Lyra Filho, mais solidamente apoiados, o caminho mais curto e certo que o dirigente alvinegro deve seguir no actual momento.

O Botafogo não é um centro de camelots. E' um club de tradições que honra os maiores gremios do Paiz e como tal não comporta, em hypothese alguma, os escandalos, os reclames á moda Polar, para se destacar dos demais clubs da cidade. O Botafogo não precisa de outra coisa que não seja criterio para se manter no seu velho e primitivo lemma, de correção e elevação no terreno sportivo.

João Lyra Filho errou quando quiz saltar do bonde no momento em que o vehiculo ia em maior velocidade... Seu dever, na reunião do Conselho Superior, fossem quaes fossem as consequencias, era proseguir e não recuar.

João Lyra recuou, accommodando-se, com seus companheiros de Liga, contra os interesses do seu proprio club, que lhe deu opportunidade de se assentar á mesa dos conselheiros da entidade carioca, para defendel-o das injustiças e ajudal-o a moralizar os nossos sports. A voz de sua propria consciencia lhe dirá:

"Traiste os interesses de teu proprio club, João Lyra Filho. Porque o inquerito solicitado iria provar que o juiz errou, que Carlos de Oliveira Monteiro agiu precipitadamente, abusando de sua qualidade de arbitro e unica autoridade, no campo, quando expulsou um jogador que apenas reclamára mais humanidade para com um seu companheiro, que era retirado da cancha como se fôra um "saco de batatas..."

"Poderias provar, João Lyra Filho, com o resultado do inquerito, até que ponto vae a parcialidade do Departamento Technico e do seu director. Mas preferiste calar e consentir..."

"Dessa forma, provaste que teu logar em face dos acontecimentos é outro que não seja um posto de mando na direcção do Botafogo. Renuncia, pois, á presidencia e céde o teu logar a um homem que possa melhor reconduzir os destinos do teu grande club á posição gloriosa de que elle sempre se tem orgulhado, em quasi toda a sua longa e victoriosa existencia.

Flamengo e São Christovão Jogarão Amanhã á Noite Em São Januario

AGUARDADA COM EXPECTATIVA A REAPPARIÇÃO DA EQUIPE "ALVA"

Villegas

A proxima rodada referente ao turno neutro do Campeonato Carioca de Football será realizada em desdobramento.

Uma das tres partidas a serem effectuadas foi pelas partes interessadas antecipada para sabbado á noite.

As demais não soffreram quaesquer alterações e serão realizadas no dia designado pela tabella, isto é, depois de manhã.

SÃO CHRISTOVÃO x FLAMENGO

A' luz dos reflectores do estadio de São Januario o Flamengo medirá forças com o São Christovão, promettendo uma peleja ardorosa.

OS RUBRO-NEGROS

O cartel da equipe campeã de 39 é superior ao da sua rival. A' frente do certame da cidade, após vencer de forma brilhante o Madureira e o Botafogo, caminham os pupillos de Flavio Costa dispostos a uma campanha de regularidade. Mais ajustados e harmoniosos do que o São Christovão; não causará surpresa alguma se vencerem na porfia de amanhã.

OS "ALVOS"

Lutando com uma série de obstaculos de toda sorte, falhas sensiveis na constituição da equipe, vêm os "alvos" se resentindo de artilheiros. A prova é robustecida no facto do quinteto atacante ter se conduzindo negativamente nos jogos com o Vasco e Botafogo quando se fez credor de "placards" mais justos.

AMANHA A' NOITE

De commum accordo os dirigentes do Flamengo e São Christovão, deliberaram antecipar o encontro para amanhã á noite, tendo por local o estadio do Vasco da Gama.

PREPARADOS PARA A LUTA

Ambas as equipes treinaram durante a semana, visando colher os melhores resultados possiveis. Os aprompios a que os futuros litigantes se submetteram determinaram um juizo das possibilidades de "alvos" e rubro-negros. Diante do que foi dado a observar se espera um prelio bem disputado apesar das condições antagonicas do respectivos quadros.

TEAMS POSSIVEIS

Salvo modificações de ultima hora, os teams serão os seguintes:

Flamengo: Yustrich, Domingos e Newton; Pichim, Jocelyno e Médio; Sá, Zizinho, Leonidas, Jorge e Jarbas.

São Christovão: Waldyr, Hernandez e Mundinho; Oscarino, Dódô e Affonsinho; Joãosinho ou Vicente, Villegas, Joaquim, Nena e Mathias.

A População de Nilopolis

VAE CONHECER DOMINGO UM DOS MELHORES TEAMS DO SPORT MENOR — O CASA NAIR A. C. VAE ENFRENTAR O S. C. INDEPENDENTE, NAQUELLA LOCALIDADE FLUMINENSE

Na cancha do Sport Club Independente, á rua Coronel José Ricardo, em Nilopolis, realiza-se domingo attraente festival sportivo, cuja prova final será disputada pelos fortes conjuntos do gremio local e da Casa Nair A. C.

Em torno da exhibição do esquadrão da Avenida Marechal Floriano, reina uma espectativa de pelicular interesse, dado o cartaz que possuem os amadores do team de Rochinha, cuja constituição será a seguinte: Jober, Padilha e Balaco; Derval, Aristão e Aristides; Joãosinho, Tremorso, Amaury, Joffre, Mendes e Padilha II.

Rio de Janeiro, Sexta-feira, 10 de Maio de 1940

Diario Carioca

Propriedade da S|A DIARIO CARIOCA

EXPEDIENTE

Directores: Horacio de Carvalho Junior — J. B. Martins Guimarães
Chefe da redacção: Danton Jobim

Telephones — Direcção: 22-3023; Chefe da Redacção e Secretaria: 42-5571; Redacção: 22-1559; Administração e Gerencia: 22-3031; Publicidade: 22-3018; Officinas: 22-0824; Gravura: 22-1785

Nota — Os commentarios editoriaes deste jornal, sobre assumptos internacionaes, são de responsabilidade de seu director, dr. Horacio de Carvalho Junior.

PUBLICIDADE, 22-3018

ASSIGNATURAS
Para o Brasil: Anno ... 80$000; Semestre ... 30$000
Para o Exterior: Anno ... 100$000; Semestre ... 55$000
Venda avulsa: Capital, $200; Interior, $300. Aos domingos, $200.

E' cobrador autorizado o sr. J. T. de Carvalho.

CORRESPONDENTE GERAL
Percorre o interior do paiz a serviço desta folha o sr. Romualdo Ferreira, nosso correspondente geral.

Representante em Bello Horizonte: OSWALDO MASSOTE.

Treze Contos de Dinheiro Bom Por Quarenta de Notas Falsas

O "Conto do Vigario" Começou em Bello-Horizonte e Acabou Nesta Capital --- Na Hora da Passagem do "Paco", a "Cana do Grupo" Espantou os "Otarios" e Deu Fuga aos "Vigaristas

O classico "paco". De verdadeiro só as cedulas que capeam os massos. O resto é papel branquissimo da silva...

Tres cidadãos chegam a Bello Horizonte, procedentes do alto sertão mineiro.

Suas faces requeimadas pelo sol, suas vestes, o seu linguajar, tudo indica os garimpeiros que chegam á capital para transformar em metal sonante o producto de seu arduo labor.

Dois cavalheiros de attitudes bonanchonas abordam os viajantes. Uma pergunta banal sobre a localização de uma repartição publica estabelece a conversa.

Os cavalheiros bonanchões se dizem tambem chegados do interior, a negocios.

Faz-se a camaradagem e o grupo resolve hospedar-se no mesmo hotel.

No dia seguinte os garimpeiros negociam suas pedras preciosas e embolsam o respectivo valor 13:000$000.

A' noite vão os cinco amigos a um cabaret. Uma noitada alegre. Dansas, bebidas, bonitas pequenas...

Em meio á farra junta-se ao grupo um outro cavalheiro. E' amigo dos dois bonanchões e por estes é apresentado aos garimpeiros.

Já madrugada, á entrada do hotel, conversa o recem-chegado, á parte, com seus antigos amigos, os bonanchões. Os garimpeiros, que já se haviam recolhido ao quarto, são ali pouco depois procurados pelos seus novos amigos

Estes, depois de muitas voltas, acabam por revelar-lhes uma nova sensacional. O amigo com quem acabavam de conversar propuzera-lhes a compra de dinheiro falso. Era deshonestidade bem sabiam, mas honestidade hoje em dia não adiantam. Iam fazer o negocio aliás muito lucrativo. Queriam, no entanto, proporcionar aos garimpeiros, a quem já estimavam como irmãos, um modo de tambem poderem dobrar ou triplicar o dinheiro obtido com a venda de suas pedras preciosas.

Discutem. E argumentos convincentes dos cavalheiros bonanchões acabam por vencer as ultimas resistencias dos garimpeiros, já, aliás tentadissimos pelo magnifico "negocio".

E' chamado no quarto vizinho o cavalheiro que propuzera a "transacção" e combina-se a viagem, na manhã seguinte, para o Rio, onde estava a "mercadoria" da transacção, o dinheiro falso.

O trem deixa o grupo em Alfredo Maia. Um taxi transporta-os para uma casa que parece ser pensão. Ali emquanto os garimpeiros saccam dos bolsos o seu rico dinheiro, simulando os cavalheiros bonanchões fazer o mesmo, o homem do negocio retira, com ares mysteriosos, de um esconderijo, massos e mais massos de dinheiro.

No momento exacto da negociação, na hora "H", é o quarto invadido por dois moços de cara feia. "E' a Policia" dizem. "Estão todos presos".

Começam então os policiaes uma busca pela casa toda e disso se aproveitam os garimpeiros para fugir

O moço do esconderijo, dá-lhes quatro massos de ... . 10:000$000 cada um e elles, mais do que depressa, dão "as de Villa Diogo", radiantes porque além do bello negocio, conseguiram salvaguardar a probidade de seus nomes.

Dez minutos depois, no entanto, caem na mais cruel decepção.

Os massos de 10:000$000 cada um, de dinheiro só têm a cedula da capa. O "recheio" e papel branguinho como o que escrevemos esta nota.

O CLASSICO "CONTO DO VIGARIO", COM A CONHECIDISSIMA CANA DE GRUPO'

O leitor, a esta hora, já percebeu que os cavalheiros bonanchões são dois refinados "vigaristas", tambem o sendo o moço das notas falsas. Os garimpeiros, logo á sua chegada em Bello Horizonte, foram escolhidos para authenticos "otarios".

As demarches para a combinação do "negocio' tiveram por base o elemento primordial para a acção do "vigarista": a má fé da victima.

No Rio, a chegada da Policia, na hora "H", nada mais é do que a conhecidissima "cana de grupo", fazendo dois comparsas dos "vigaristas' o papel de policiaes, que estabelecendo confusão na "diligencia", dão margem a fuga dos "otarios".

O caso acima descripto, apesar de todo o ridiculo de que se reveste, é absolutamente authentico, já estando a Policia providenciando para o reconhecimento e prisão dos "vigaristas", por certo elementos já muito conhecidos das autoridades.

A CIDADE

Buracos Nas Calçadas e Nos Toldos...

As ultimas chuvas que cairam na cidade transformaram as calçadas em verdadeiros alagadiços. O facto veiu evidenciar que os passeios não se encontram em bom estado de conservação. Os buracos se succedem em crescendo impressionante.

E' bem brasileiro o costume de attribuir ao Governo todas as culpas deste e do outro mundo. No caso presente, entretanto, a responsabilidade não cabe á Prefeitura. Cumpre aos proprietarios conservar devidamente os pisos. Em todo o caso, para não fugir á regra geral, poder-se-ia dizer que a Municipalidade está na obrigação de compellir os faltosos ao cumprimento do dever. Estão com a palavra, portanto, as autoridades competentes.

Aliás, já que os fiscaes vão olhar para o chão, mandando concertar os buracos das calçadas, não seria inconveniente que voltassem as vistas tambem para o alto. E' que os toldos igualmente estão esfarrapados. A Prefeitura estabeleceu normas visando corrigir taes anachronismos. As marquizes resolvem plenamente o problema, não só porque protegem contra as chuvas e sol como tambem por não serem sujeitas a incendios.

Ha ainda a vantagem da hygiene e da elegancia, o que é de grande importancia nos centros urbanos. Apesar, porém, das recommendações superiores, a iniciativa particular não substituiu todos os toldos da cidade por marquizes. E' verdade que ha honrosas excepções. Mas, em grande maioria, os proprietarios conservam aquellas velhas lonas ... deante de seus predios, compromettendo a esthetica do edificio e ameaçando a sua segurança pelo eterno perigo do fogo.

Ainda desta vez não se pode culpar a Prefeitura. As criticas se dirigem directamente contra os que teimam em entravar o progresso e o embellezamento da metropole.

PEQUENAS OCCORRENCIAS POLICIAES

O ARMAZEM DE CAFÉ IA SENDO DEVORADO PELAS CHAMMAS

A Domestica Queria Morrer Perfumada — Cadeia Para os Galanteadores da Cinelandia — Ateou Fogo ás Vestes — Victimas dos Automoveis — Caiu do Trem

No Posto Central de Assistencia foi medicada hontem, a domestica Elizabeth Corrêa, residente no Parque Hotel, por ter ingerido certa quantidade de agua da colonia, com o objectivo de matar-se.

Elizabeth após ser medicada retirou-se.

* * *

Por determinação do capitão Felisberto Baptista Teixeira, chefe de policia interino, as autoridades do 5º. districto policial vão iniciar uma campanha energica de repressão aos galanteadores baratos que infestam a Cinelandia e a Avenida Rio Branco. De hoje em deante, serão presos todos os galanteadores, alcoolisados e os namorados inconvenientes que ali forem encontrados.

* * *

Um principio de incendio, que poderia ter consequencias lamentaveis, não fôra a presteza e habilidade com que se houveram os denodados soldados do fogo, verificou-se hontem, pela manhã, no armazem de café da firma Jabour & Cia., sito á avenida Rodrigues Alves nº. 173.

O fogo, que irrompeu no elevador das caçambas da moenda, em virtude de um curto-circuito, assumiu, de logo, proporções alarmantes, ameaçando propagar-se no deposito onde existiam cerca de quarenta mil saccas de café em grão.

Graças, porém, á intervenção immediata dos bombeiros, as chammas foram promptamente dominadas, sendo reduzido os prejuizos causados á firma, pela agua que attingiu algumas centenas de saccos de café.

A policia do 9º. districto compareceu ao local e tomou as providencias de sua alçada.

* * *

Por motivos ignorados a operaria da Fabrica de Cartuchos do Realengo, Judith Silva, em sua residencia á rua Simile Barata nº. 135, tentou suicidar-se ateando fogo ás vestes, depois de embebel-as em alcool.

Em estado gravissimo, com queimaduras generalisadas de 1º., 2º. e 3º. gráos, a infeliz foi internada no Hospital Carlos Chagas.

* * *

Apresentando contusões na cabeça e luxação do joelho esquerdo, medicou-se no Posto Central de Assistencia, a domestica Eva Torres Rodrigues, de 22 annos de edade, moradora á Villa Maria, 8, na Estação de Collegio, que fôra atropelada por um auto de praça na rua Francisco Eugenio.

* * *

Ao saltar de um bonde em movimento na rua Alvaro de Miranda, em Inhauma, foi victima de uma queda de consequencia fatal, uma mulher de côr preta, com 45 annos de edade presumiveis.

A infeliz, na quéda que soffrera, fracturou o craneo, vindo a fallecer instantaneamente.

A policia do 22º. districto tomou conhecimento do facto e fez remover o cadaver para o necroterio do Instituto Medico Legal.

* * *

A Assistencia Municipal soccorreu hontem, á noite, o mechanico Domingos Limza de Souza, de 20 annos de edade, morador á rua Benito Teixeira, 52 e Oscar dos Santos, de 29 annos, estucador, tambem residente na rua Benito Teixeira, que apresentavam ferida incisa, o primeiro na coxa direita e o segundo no joelho esquerdo.

As victimas, ao serem medicadas, declararam ter sido aggredidas a navalha na rua em que residem, pelo malandro "Gaguinho".

A policia do 11º. districto tomou conhecimento do facto.

* * *

Quando tentava atravessar a rua São Christovão o operario Clovis Pereira Sampaio, de 22 annos de edade, foi atropelado por um auto, soffrendo em consequencia ferida contusa na região glutea e escoriações generalisadas.

A victima teve os soccorros da Assistencia.

* * *

Com fractura do craneo contusões e escoriações varias foi internado no Hospital Carlos Chagas o operario Mario Oliveira, de 28 annos de edade, morador á rua Antonio Saraiva, 158.

Mario fôra victima de quéda de trem na estação de Terra Nova.

NA PREFEITURA

Estão sendo convidados a comparecer ao Departamento do Contencioso Fiscal (Avenida Graça Aranha, 26, sobre-loja) para satisfazerem o pagamento de seus debitos, sob pena de cobrança executiva, os seguintes contribuintes:

José da Silva Longras; Pedro Gonçalves; Ambulatorio Gaffrée Guinle; Alvaro Pinto Soares; Maria Maylasky Pereira da Cunha Ferreira; Raiffand Georges Marcel Ferdinand; Pedro de Carvalho Villela; Estevão Pereira; F. A. Regis do Nascimento; Dr. Antonio Gabriel de Paula Fonseca; Dr. Julio de Souza Araujo; João Gullo; Drs. Edmundo de Miranda Jordão e Richard Moncsem; Dr. Bernardo Piffers; Gastão Vargas; Maria Ribeiro Vilagliano; Carolina Candida do Cruzeiro Seixas; Themistocles Prado Costa; Miquelina da Silva Vidinha; Raymundo Lobo; José Pedro da Silva; Gustavo Merker; Henrique de Souza; M. Pereira Corocha; José Zebulum; Conceição Ferreira de Sá; Antonio Barbosa Pereira; Maria Rosa Ribeiro; Antonio Mendes Monteiro; Rebeca Regazzoni; Cremilda Pires; Augusto Gonçalves de Almeida; Emilia de Azevedo e Pedro de Alcantara.

Com Vistas á Delegacia de Policia de Copacabana

Em carta dirigida ao redactor desta folha, relatam os moradores da rua Barão de Ipanema, em Copacabana, os sobresaltos em que vivem, occasionados por uma senhora que ali reside.

A senhora em questão vive só no grande predio de n. 131 da rua citada, totalmente desprovido de mobiliario, tendo por companhia cerca de trinta gatos de todos os tamanhos.

Visivelmente soffrendo das faculdades mentaes, dirige constantemente os maiores improperios aos vizinhos e transeuntes, proferindo, ás vezes, verdadeiros discursos sem nexo a altas horas da noite.

Temem os moradores daquella aristocratica rua que a demente, tendo aggravado o seu mal, venha a praticar actos de desatino de maiores consequencias.

Ahi fica a queixa dos moradores da rua Barão de Ipanema que, estamos certos, merecerá a attenção do dr. Frota Aguiar, operoso delegado do 2.º districto policial.

ANTIGAMENTE...
SÓ SE GASTAVAM CASIMIRAS EXTRANGEIRAS...MAS
ACTUALMENTE...
TODOS PODEM USAR PELA METADE DO PREÇO, CASIMIRAS "AURORA" PRETO-AZUL-MARRON E PHANTASIAS. AS CASIMIRAS "AURORA-PHANTASIA" SÃO DE NOVISSIMA FABRICAÇÃO, JÁ ESTANDO OS PRIMEIROS SORTIMENTOS NAS MELHORES ALFAIATARIAS DO PAIZ.
AURORA
A CASIMIRA PERFEITA

Assassinado de Tocaia Pelo Companheiro Inseparavel

A Policia do 19.º Districto Procur a Descobrir o Paradeiro do Criminoso

A policia do 19.º districto acha-se empenhada na elucidação de um crime de morte verificado na rua Jardim, no Engenho de Dentro.

Ali, pela manhã, foi encontrado caido ao chão, esvaindo-se em sangue, um homem de côr preta e que apresentava varios ferimentos transfixantes produzidos por projectil de arma de fogo. A victima, em consequencia da gravidade dos ferimentos recebidos, veiu a fallecer antes de receber qualquer soccorro medico.

Scientificado do facto, o commissario Burlamaqui compareceu ao local e logo identificou o desconhecido.

Tratava-se de Manoel da Silva, residente naquella rua, no alto do Morro. Manoel era um desordeiro perigoso, com innumeras entradas na Policia.

Entrando em investigações, o commissario descobriu logo o autor do assassinio. Era elle o desordeiro Francisco de tal, morador nos fundos da tendinha de propriedade de João Vicente, conhecido pelo vulgo de "João Capenga", situada no n. 98.

A descoberta do policial causou, a principio, uma certa admiração ás pessoas ali residentes. Isto porque, Manoel e Francisco eram amigos intimos e andavam sempre juntos.

Segundo a opinião do commissario Burlamaqui, Francisco assassinou seu companheiro de desordens, de tocaia. Esperou-o á porta do botequim de "Capenga", desfechando-lhe os tiros.

Ouvido pela autoridade, João "Capenga" declarou não ter presenciado o crime, allegando que seu estabelecimento se achava fechado e elle ausente. Ao que tudo indica João "Capenga" não falou a verdade.

A policia está convencida de que elle é a unica testemunha de vista do facto, e que prefere nada dizer para não comprometter o assassino, com receio, talvez, de uma vingança.

O corpo de Manoel foi removido para o necroterio do Instituto Medico Legal.

Francisco, que desapparecera de casa, tomando rumo ignorado, está sendo procurado por varios investigadores.

Confessou Ser o Autor de Varios Assaltos Nesta Capital

PERIGOSO LADRÃO ARROMBADOR PRESO EM NICTHEROY

As autoridades da Secção de Furtos e Roubos da Policia do Estado do Rio, investigando sobre numerosos assaltos levados a effeito na vizinha capital, nos ultimos mezes, conseguiu deitar mão, hontem, ao larapio Luiz Antonio da Silva.

Este, submettido a rigoroso interrogatorio, acabou por confessar-se autor de todos os roubos que vinham preoccupando os policiaes nictheroyenses.

Falou mais ainda. Suas "operações" não se cingiram a Nictheroy. Assaltou tambem, aqui no Rio, varias residencias particulares na zona sul, sendo que, em uma casa do bairro de Ipanema, conseguiu roubar joias de alto valor.

Luiz Antonio da Silva vae ser enviado hoje para o Rio e entregue ao sr. Vidal Martins, da D. G. I., a quem vae explicar "direitinho" toda a sua "actividade" na nossa capital.

Chegou ao Rio o Novo Addido Militar Norte-Americano

Pilotando o seu proprio avião, um "North American" de combate, chegou hontem, ao Rio de Janeiro, procedente dos Estados Unidos, via Panamá, Santiago do Chile e Buenos Aires, o major Thomas D. White, que vem occupar o cargo de addido militar e aéreo junto á Embaixada dos Estados Unidos no Rio de Janeiro.

O major White aterrissou no Aeroporto Santos Dumont ás 15 horas, tendo sido recebido por alguns membros da Embaixada norte-americana, directores da Panair e outras pessoas gradas.

Um Agradecimento da da Embaixada de Portugal á A. B. I.

A Associação Brasileira de Imprensa recebeu da Embaixada de Portugal, em resposta ás condolencias que lhe enviou pelo fallecimento do escriptor e diplomata Alberto de Oliveira a seguinte carta: — "Agradeço muito sensibilizado as condolencias que a A. B. I. e seu illustre presidente me endereçaram pela morte do embaixador Alberto de Oliveira. Ao transmittir ao meu governo a participação que a A. B. I. e v. exa. tomaram na nossa magoa não deixarei de salientar o tocante sentimento de amizade e o alto espirito de compreensão com que a prestigiosa collectividade e seu digno presidente se associam sempre aos nossos jubilos e pezares. — (a.) Martinho Nobre de Mello".

Dia da Imprensa

Commemorando o "Dia da Imprensa", na proxima segunda-feira, 13, e inaugurando o Auditorio da Casa do Jornalista, será realizado o seguinte programma:

I — Hymno Nacional — Letra de Osorio Duque Estrada e musica de Francisco Manoel da Silva. II — "Canção da Imprensa" — Letra de Murillo Araujo e musica de Villa Lobos. III — "Meu Paiz". IV — "Reverie"" — Schumann. V. "Invocação á Cruz" — Letra de Osorio Duque Estrada e musica de Alberto Nepomuceno. VI — "Serenata" — Schubert VII — "Patria". VIII — P'ra frente, ó Brasil!. IX — "Canção da Imprensa". X — Hymno Nacional.

80.000 Pequenos Cariocas Vaccinados Contra a Tuberculose

O SERVIÇO DA FUNDAÇÃO TAULPHO DE PAIVA

Oitenta mil crianças immunizadas contra a tuberculose pela vaccina B. C. G., nesta capital, eis o confortador balanço que póde nesta data apresentar a Fundação Ataulpho de Paiva (Liga Brasileira Contra a Tuberculose).

E' muito consideravel o resultado no duplo ponto de vista hygienico e humanitario, por signal alcançado sem o emprego do mais leve constrangimento. Quando se pensa nos prolongados e graves tropeços que embaraçaram nesta cidade a applicação da vaccina antivariolica e que até deram occasião a muito séria perturbação da ordem publica, resalta por contraste, ainda mais significativa a cifra dos aqui já vaccinados pela B. C. G. em pouco mais de um decennio e que de anno para anno augmentaram proporcionalmente não só aos esforços do Serviço da Fundação, a que desde certo tempo se alliou o Departamento Nacional de Saude, mas principalmente aos evidentes resultados da prevenção anti-tuberculosa pelo methodo de Calmette.

Tem sido esta a humanitaria tarefa daFundação Ataulpho de Paiva, que se tornou a escola nacional da B. C. G. e que recentemente poude transferir seu serviço de preparo e controle clinico da vaccina antituberculosa para um estabelecimento especialmente consti-tuberculosa para um estabetuto Viscondessa de Moraes, de modelar installação, sito á Avenida Pedro II n. 260, em São Christovão.

Suspensas na Belgica Varias Publicações Allemãs

BRUXELLAS, 9 (Havas) — As tres publicações em lingua germanica: "Heinat", "Das Neue Soldaten Liederbuch" e "Katholische Kirchenzeitung", foram suspensas, por serem de natureza a exercer influencia perniciosa no espirito do exercito e da população.

Mandou Eliminar o Proprio Marido

MACEIO', 9 (A. N.) — Os matutinos tecem sympathicos commentarios em torno da victoria alcançada pela policia alagoana, coadjuvada pelas autoridades policiaes pernambucanas na elucidação do assassinio do commerciante Casemiro Duarte. Ainda hontem, novamente interrogada pelo Secretario do Interior e delegado auxiliar, d. Noemia Fortes Duarte, em vista das declarações do seu companheiro e co-autor do barbaro crime, sr. Ernesto Bueno, confessou finalmente que mandou eliminar o seu proprio marido.

Suspensos os Trabalhos da Camara dos Lords

LONDRES, 9 (U. P.) — A Camara dos Lords suspendeu seus trabalhos até o dia 21 do corrente, mas o respectivo presidente ficou autorizado a convocal-a com aviso prévio de vinte e quatro horas, quando o julgar necessario.

Ainda a Questão do Petroleo Mexicano

WASHINGTON, 9 (Havas) — O secretario de Estado sr. Cordell Hull, discutiu com o sr. Echeberg, advogado da Companhia Standard Oil a situação criada pela nota mexicana pelo accordo concluido entre o governo do Mexico e a Companhia Sinclair. Em audiencia que concedeu á imprensa o sr. Cordell Hull deu a entender que a conferencia com o sr. Echeberg tinha sido uma simples continuação da discussão sobre a situação petrolifera mexicana.

Conferencia dos Diplomatas Japonezes na America do Sul

REUNIR-SE-A' NO RIO DE JANEIRO A QUATORZE DESTE MEZ

NOVA YORK, 9 (U. P.) — Uma transmissão radiotelegraphica da agencia "Domei" de Tokio, captada nesta cidade, informa o seguinte: "A conferencia dos diplomatas japonezes acreditados junto aos governos da America do Sul, e cuja duração será de cinco dias, terá inicio no Rio de Janeiro, a 14 deste mez, com a assistencia do sr. Satomatsu Katto, enviado especial japonez e do pessoal da embaixada niponica na capital brasileira.

Haverá um intercambio de informações e considerar-se-á a adopção de medidas para fomentar o commercio entre o Japão e os paizes da America do Sul.

Depois da conferencia do Rio de Janeiro, os representantes japonezes nas Americas central e norte realizarão, tambem, com identicos propositos, uma reunião em Washington, sob a presidencia do embaixador do Japão ali, sr. Horinouchi. Essa reunião durará tambem cinco dias e terá inicio a 18 de junho proximo. A' essa reunião espera-se que tambem assista o sr. Katto."